

A wide-angle photograph of a mountain range with snow-capped peaks and glaciers. In the foreground, three hikers are seen from behind, walking across a large, textured glacier. They are wearing colorful gear and carrying backpacks. The sky is blue with scattered white clouds. The overall scene is majestic and adventurous.

DEUTSCHER ALPENVEREIN SEKTION MINDELHEIM

JAHRESPROGRAMM 2018



Dr. Stephan Winter
Erster Bürgermeister

Liebe Mitglieder und Freunde des Alpenvereins,

in den letzten Jahren hat sich die Sektion als attraktiver und zugleich größter Verein in Mindelheim etabliert. Für die Stadt und auch für das Umland ist die Kletteranlage in Mindelheim eine viel besuchte Sportstätte geworden.

Von den Bergsportlern wird jedes Jahr die Präsentation des neuen Tourenprogramms der Sektion am Edelweißabend mit Spannung erwartet.

Das Jahresprogramm 2018 beinhaltet viele spannende Touren in den unterschiedlichsten Bergsportarten. Es wurde wieder versucht, einen großen Bereich der Mitglieder anzusprechen, so findet man sowohl Touren für Freizeitsportler als auch für engagierte Amateure.

Ich danke allen ehrenamtlichen Kräften und der Vorstandschaft für ihr Engagement und wünsche allen Mitgliedern viel Spaß und Freude bei den Touren im Jahr 2018.



Gerhard Groos
1. Vorsitzender

Sehr geehrte Mitglieder,

je schnelllebiger das Leben, je kurzatmiger das Berufsleben, desto wichtiger ist für die Menschen eine erholsame Freizeit. Abschalten und durchatmen ist angesagt. Echte Energiequellen sind etwas Seltenes und mit Sicherheit nicht im Supermarkt zu kaufen. Augenblicke zum Kraft schöpfen, solche Powermomente können Sie bei uns erleben. Jeder Gipfelsieg, jede Tour, jede Gemeinschaftsfahrt macht Sie stark und formt einen positiven Charakter. Charakterstärke macht glaubwürdig und ist die Basis für ein erfolgreiches Leben. So wünsche ich Ihnen viele erlebnisreiche Touren mit unserer Sektion im Bergjahr 2018.

DAV SEKTION MINDELHEIM

DER WEG ZUM BESONDEREN!

GESCHÄFTSSTELLE

ÖFFNUNGSZEITEN:

**Mittwoch von 17.00-19.30 Uhr und
Freitag von 15.30-19.30 Uhr**

Telefon: 08261 738073

Telefax: 08261 738074

E-Mail: info@dav-mn.de

ANSCHRIFT

Sektion Mindelheim des Deutschen
Alpenvereins (DAV) e.V.
Luxenhoferstraße 1a
87719 Mindelheim

Homepage: www.alpenverein-mindelheim.de

BANKVERBINDUNG

Sparkasse Mindelheim

IBAN: DE05 7315 0000 0570 4035 43

BIC: BYLADEM1MLM

VR-Bank Mindelheim

IBAN: DE36 7319 0000 0000 6264 22

BIC: GENODEF1MM1



Die Besetzung unserer Geschäftsstelle:

Maria Hörmann

Uschi Schafnitzel

*Alexandra Tiefenthaler
(Vlnr)*



Geschäftsstelle Sektion Mindelheim

KONTAKTE

1. Vorsitzender: Gerhard Groos,
08268 904845,
vorstand@dav-mn.de

2. Vorsitzender: Jürgen Stehr,
08261 9493, 0157 77568932,
vorstand@dav-mn.de

Schatzmeister: Dieter Jadasch,
08266 862561, 0151 26411776,
finanzen@dav-mn.de

Jugendreferent: Michael Schwarz,
0176 61784030, jugend@dav-mn.de

Geschäftsstelle: Uschi Schafnitzel,
Maria Hörmann,
Alexandra Tiefenthaler 08261 738073,
info@dav-mn.de

Öffentlichkeit: Ute Bergmaier,
marketing@dav-mn.de

Wegewart: Günther Maute,
08261 21681, info@dav-mn.de

Digitale Medien: Wolfgang Stache,
0174 9999174, homepage@dav-mn.de

Hüttenreferent: Max Wohlhaupter,
08266 1509, info@dav-mn.de



GERHARD GROOS
1. Vorsitzender



JÜRGEN STEHR
2. Vorsitzender



DIETER JADASCH
Schatzmeister



MICHAEL SCHWARZ
Jugendreferent



NEUE KRÄFTE IN DER SEKTION



ALEXANDRA TIEFENTHALER

Fachwirtin für Büro- und Projektorganisation (IHK) ist 42 Jahre alt, verheiratet und Mutter von drei Töchtern.

Seit Juli 2017 ist Alexandra in der Geschäftsstelle unserer Sektion tätig.



MARIA UND HANS HÖRMANN

beide 49 Jahre, wohnen mit ihren drei Kindern in Markt Rettenbach. Hans ist von Beruf Zimmerer und Bautechniker. Neben dem Alpenverein engagiert er sich in örtlichen Vereinen. Seit seiner Kindheit sind die Berge und das Felsklettern sein Hobby. Heute ist er auch auf Hoch- und Skitouren unterwegs.

Seit 2015 ist er Kletterbetreuer und 2017 wurde er in den Beirat gewählt und unterstützt damit die Vorstandschaft. Er hat die Aufgabe des Materialwerts für unser Verleihmaterial übernommen. Maria ist Hausfrau. Nebenbei arbeitet sie als Lohnsachbearbeiterin in einem Steuerbüro. Seit 2017 unterstützt sie die Geschäftsstelle der Sektion. Hier bearbeitet sie vorwiegend die digital eingehenden Tourenanmeldungen. Als Hobby spielt sie Klarinette und macht mit ihrer Familie gerne Genusswanderungen.



WIR GRATULIEREN ZUR ERFOLGREICHEN AUSBILDUNG



Dominik Stehr zum Jugendgruppenleiter

Dominik wird jetzt vorerst weiterhin bei Michael Schwarz in der Jugendgruppe mithelfen. Für nächstes Jahr ist die Gründung einer weiteren Kindergruppe

angedacht, die dann Dominik leiten soll. Seine einwöchige Ausbildung hat Dominik in der DAV-Jugendbildungsstätte in Bad Hindelang gemacht.

Weitere Infos zu Ausbildungen bei unserem Jugendreferenten Michael Schwarz.



Richard Kocher zum Trainer C Bergsteigen

Richard will zukünftig in unserer Sektion neben Bergtouren vor allem Gletscher- und Hochtouren anbieten und bei der Durchführung von Eiskursen mithelfen.



Peter Wiedemann zum Trainer C Bergsteigen

Peter will zukünftig neben Wanderungen und Bergtouren in unserer Sektion vor allem Schneeschuhtouren und Klettersteige anbieten und bei der Durchführung von Klettersteigkursen mithelfen.

Der Kurs zum Trainer C Bergsteigen beginnt mit einer Woche Ausbildung im Fels und anschließend folgen acht Tage Ausbildung im Eis. Man hat freie Auswahl bei Ausbildungsort (Hütte) und Kurstermin. Die Lehrgangskosten werden von der Sektion übernommen. Die Ausbildung kann auf zwei Jahre gesplittet werden.

Einhellige Meinung der frischgebackenen Trainer C:

„Die Kurse sind unglaublich lehrreich, man bekommt so viele Tipps und Tricks von den Ausbildern gezeigt. Die Ausbilder schaffen es, aus den Teilnehmern ein Team zu bilden, das miteinander und voneinander lernen kann.“

Als Trainer C darf man jedes Jahr ein Fortbildungswochenende zu einem interessanten Thema machen, das man sich aus einem großen Angebot aussuchen kann.

„Wir können es nur jedem empfehlen.“

Nähere Infos bei unserem Ausbildungsreferenten Winni Kohler.

TOURENANMELDUNG

ANMELDUNG ZU SEKTIONSTOUREN

Eine Anmeldung kann erfolgen:

- über die Eingabemaske auf unserer Homepage:
www.alpenverein-mindelheim.de/anmeldung
- oder zu den bekannten Öffnungszeiten
- persönlich in der Geschäftsstelle, Luxenhoferstr. 1a
- telefonisch unter 08261 738073

Die Anmeldung ist verbindlich.

Mit der Anmeldung zu einer Tour oder Kurs stimme ich ausdrücklich zu, dass Bilder auf denen ich zu erkennen bin, sowohl auf der Webseite der DAV Sektion Mindelheim als auch in Printmedien veröffentlicht werden dürfen.

Ist die maximale Teilnehmeranzahl bereits erreicht, wird eine Warteliste erstellt. Wir werden dann im Nachrückverfahren über freigewordene Plätze informieren.

Bei Anmeldung zu kostenpflichtigen Touren oder Ausbildungskursen wird generell die entsprechende Gebühr erhoben und per Lastschriftverfahren vom Teilnehmer eingezogen.

Nach erfolgter Abbuchung erhalten die Teilnehmer eine Bestätigung zur Teilnahme an der Tour oder dem Kurs.

Bei einer Absage bis 14 Tage vor dem Termin wird die Gebühr in voller Höhe an den Teilnehmer zurückerstattet. Bei einer späteren Absage oder einem Fernbleiben wird eine Stornogebühr von 20 € einbehalten, der Restbetrag wird zurückbezahlt.

Bei Absage durch den Tourenleiter wird die Gebühr vollständig zurückbezahlt.

Dies gilt nicht für Kletterkurse auf unserer Kletteranlage. Hier werden alle Beträge vom Kursleiter entgegengenommen.

Der Abbuchungsbeleg gilt als Bestätigung zur Teilnahme an der Tour bzw. dem Kurs.

NICHTMITGLIEDER

Der DAV bietet auch Nichtmitgliedern die Chance, an Sektionstouren teilzunehmen.

Das Nichtmitglied genießt dann auch den vollen Versicherungsschutz wie ein Mitglied.

Eine Teilnahme als Nichtmitglied ist bei der Sektion Mindelheim allerdings nur bei Tagestouren und nur zweimal möglich. Bei einer weiteren Teilnahme muss die Mitgliedschaft erworben werden.

VORAUSKASSE BEI HÜTTENRESERVIERUNGEN

Bei Mehrtagestouren müssen die Hütten vorab reserviert werden. Viele Hüttenwirte machen dies nur noch mit Vorkasse. Da die Hüttenreservierung teilweise ein halbes Jahr im Voraus geschehen muss, übernimmt die Sektion vorab die Reservierungsgebühren. Fallen Vorkassen an, wird dies bei der Touren-Vorbesprechung bekannt gegeben und das Geld eingesammelt. Leider gibt es keine einheitliche Regelung dafür, so dass wir die Höhe der Beträge bei Programmstellung nicht angeben können.

ALLGEMEINE HINWEISE

Für minderjährige Tourenteilnehmer ist die Zustimmung der Erziehungsberechtigten erforderlich. Die Ausrüstung muss den Anforderungen der jeweiligen Veranstaltung genügen. Anmeldungen sind an die Geschäftsstelle der Sektion zu richten. Auskünfte über Art und Schwierigkeiten der Touren, notwendige Ausrüstungen und persönliche Anforderungen (Leistungsfähigkeit der Teilnehmer) erhalten Sie beim jeweiligen Tourenleiter. Soweit nichts anderes vereinbart wurde, erfolgt die Abfahrt am Parkplatz bei der Geschäftsstelle in der Luxenhoferstraße 1a in Mindelheim.

BESCHREIBUNG DER TOURENSCHWIERIGKEITEN

Auskunft über Ausrüstung und Teilnehmergebiet können beim jeweiligen Tourenleiter erfragt werden. Evtl. notwendige Leih-ausrüstung kann in der Geschäftsstelle reserviert werden.

Die Aufzählung der nachfolgenden Begriffe soll den Tourencharakter der einzelnen Touren näher erläutern:



WANDERUNG

Gemütliches Wandern auf gut markierten und befestigten Wegen unter Gleichgesinnten. Technisch leichtes Gelände. Geringe Höhenunterschiede. Teilnehmergebietvoraussetzung: Körperliche Fitness. Ausrüstung: Festes Schuhwerk, Rucksack und funktionelle Freizeitkleidung.



BERGSTEIGEN

Tourenziele im alpinen Gelände, auf markierten Wegen, zum Teil auch über wegloses Gelände und ausgesetzte Pfade. Größere Höhenunterschiede. Teilnehmergebietvoraussetzung: Gute Kondition, Schwindelfreiheit und Trittsicherheit. Ausrüstung: Trekkingschuhe, Rucksack, Bergwanderausrüstung und evtl. Teleskopstöcke.



KLETTERSTEIG

Schwieriges Felsgelände, das durch

Drahtseile, Leitern und Eisenstifte leichter begehbar wird. Die Anstiege führen zum Teil durch steile, senkrechte und überhängende Felswände, die mitunter einen erheblichen Kraftaufwand für die Hände und Arme erfordern. Teilnehmergebietvoraussetzung: Schwindelfreiheit und Trittsicherheit, sowie richtiges Einsetzen der Klettersteigausrüstung. **Ausrüstung:** Helm, Hüftgurt, zeitgemäßes Klettersteigset, Klettersteighandschuhe und Rastschlinge.



KLETTERN

Klettertouren in den verschiedensten Schwierigkeitsgraden im alpinen Gelände oder im Klettergarten. Der jeweilige Schwierigkeitsgrad ist in der Tourenbeschreibung angegeben. Teilnehmergebietvoraussetzung: Persönliches Können im angegebenen Schwierigkeitsgrad, sowie Kenntnisse in Seil- und Sicherungstechnik. **Ausrüstung:** Seil, Helm, Kletterschuhe, Klettergurt, Exsen, Eigensicherung, Standplatzschlinge, Schraubkarabiner, Abseil- und Sicherungsgerät.



LEICHTE EISTOUR/HOCHTOUR

Hochgebirgstouren auf höhere Gipfel (Drei- oder Viertausender), zum Teil über vergletschertes Gelände. Teilnehmergebiet-

ausstattung: Sehr gute Kondition, Ausdauer, alpine Erfahrung, Beherrschung der Anseilmethoden und Spaltenbergung. **Ausrüstung:** Seil, Steigeisen, Pickel, Hüftgurt, Schraubkarabiner, Helm und steigeisenfeste Schuhe.



SCHNEESCHUHTOUREN

Gehen mit Schneeschuhen durch teilweise unverspurte Winterlandschaften. Die Auf- und Abstiege werden möglichst flach gehalten. Anfängergerechte Touren sind extra beschrieben. Die Ausrüstung kann in der Sektion ausgeliehen werden. Eigene Ausrüstung: wasserfeste, knöchelhohe Schuhe, evtl. Gamaschen, Teleskopstöcke mit Schneeteller und entsprechende Kleidung.

SKITOUREN



Leicht: nicht mehr als 800 Hm im Aufstieg, flachere Abfahrten bis 30 Grad. **Anforderungen:** sicherer Skifahrer, Mehrantennen-LVS Gerät, Sonde, Schaufel, Erste Hilfe, Stirnlampe, Harscheisen, entsprechende Kleidung. **Mittelschwer:** bis ca. 1.200 Hm im Aufstieg, steilere Abfahrten. **Anforderungen:** Spitzkehrentechnik, guter Skifahrer und LVS-Kurs. **Ausrüstung für alle Skitouren generell:** Mehrantennen-LVS Gerät, Sonde, Schaufel, Erste Hilfe, Stirnlampe, Harscheisen und entsprechende Kleidung.

PIKTOGRAMME UND IHRE BEDEUTUNG



Bergsteigen



Wandern



Familien-
tour



Klettern



Klettersteig



Hochtour



Ausbildung /
Kurs



Radfahren



Versamm-
lungen



MTB Tour



Skifahren



Skitour



Schnee-
schuhtour

**Anmeldungen zum
Tourenprogramm
sind ab dem
01. 12. 2017 möglich**



Fotowettbewerb 2017: 2. Platz: Zillertaler Hochalpen - Foto: Cornelia Schmid

TOURENLEITER



Stephan Baur
Alpinklettern
0151 20652616



Dieter Breuer
Wanderleiter
08341 961621



Josef Eberhard
Wanderleiter
017655190051



Rudi Engel
Bergsteigen
08269 960770



Margit Huber
Bergsteigen
08261 20217



Hans Hörmann
Tourenleiter
08392 934112



Richard Kocher
Bergsteigen
0171 51 08 985



Winni Kohler
Hochtouren
08247 34254



Hubertus Kraus
Bergsteigen
08372 929383



Mario Leinsle
Skibergsteigen
08269 960317



Roland Merkle
Mountainbike
08261 730846



Kornelia Marschall
Wanderleiterin
08261 3777



Günther Maute
Wegewart
08261 21681



Sabine Niederreiner
Tourenleiterin
08265 91911



Dr. Daniel Pascher
Hochtouren
0162 1669269



Peter Riedmaier
Bergsteigen
08261 21160



Josef Schafnitzel
Alpinklettern
08261 730770



Willi Schielle
Ehrenvorsitzender
08261 1511



Gerhard Schlodder
Tourenleiter
01711114630



Andreas Schwendinger
Skibergsteigen
08669 1397713



Jürgen Stehr
Felsklettern
08261 9493



Siegfried Weippert
Alpinklettern
08261 21100



Peter Wiedemann
Bergsteigen
08261 4149



Christine Wohllaib
Wildkräuterführerin
08333 7154

Fotowettbewerb 2017
3. Platz: Über den Piz Palü
Foto: Winni Kohler



JANUAR

Mittwoch, 03.01.

Skitourentraining

Immer wieder mittwochs treffen wir uns für ein paar zügige Schwünge im Tiefschnee oder bei unpassenden Bedingungen einfach nur zum Training. Auf zwei Brettern, mit Fellen und guter Laune. Anmeldung am besten telefonisch bzw. WhatsApp direkt beim Tourenleiter Dr. Daniel Pascher unter 0162 / 166 92 69 oder per E-Mail an danielpascher@aol.com.

Einkehrmöglichkeit: evtl. nach der Tour im Tal
Gehzeit: 3 - 4 Std.

Abfahrtszeit: 13.00 Uhr

Treffpunkt: Parkplatz an der Geschäftsstelle
max. Teilnehmeranzahl: 5

zu beachten: mit den Brettern und dem LVS-Gerät solltest Du vertraut sein.

Leitung: Dr. Daniel Pascher

Sonntag, 07.01.

LVS Training

Wir wollen bei diesem Training (kein Kurs!) den Umgang mit dem LVS-Gerät auffrischen und durch Üben die Routine erlangen, die eine schnelle und reibungslose Verschüttensuche erfordert. Dabei werden wir auch versuchen, eine Mehrfachverschüttung mittels der Ausblendfunktion zu meistern. Voraussetzung für eine Teilnahme ist, dass man sein LVS-Gerät anwenden kann.

- Ausgangsort: Mindelheim
- Abfahrtszeit: 10.00 Uhr
- Treffpunkt: Parkplatz an der Geschäftsstelle
- Kursgebühr/Kostenbeitrag: 10 €
- max. Teilnehmeranzahl: 12
- Leitung: Peter Wiedemann
- Tourennummer: 101

Mittwoch, 10.01.

Skitourentraining mit Dr. Daniel Pascher:

immer mittwochs ab 13.00 Uhr, wie am 03.01. beschrieben. Treffpunkt: Parkplatz an der Geschäftsstelle.



Mittwoch, 10.01.

Skitourenstammtisch auf der Heiterwanger Hochalm

Bei dieser Skitour besteht die Möglichkeit, sich auch unter der Woche sportlich zu betätigen. Wir starten in Bichlbach an der Talstation der Almkopfbahn. Der Aufstieg zur Hochalm (1.615 m) erfolgt mit Stirnlampe, am Rand der Piste und außerhalb der Liftbetriebszeiten. Nach einer gemütlichen Rast geht es auf frisch präparierter Piste im Schein der Stirnlampe wieder zurück zur Talstation.

- Ausgangsort: Bichlbach, Almkopfbahn
- Einkehrmöglichkeit: Hochalm 1.615 m
- Gehzeit: 2,5 Std. und 611 Hm
- Abfahrtszeit: 17.30 Uhr
- Treffpunkt: Intersport Hofmann in Mindelheim
- max. Teilnehmeranzahl: 10
- Ausrüstung: gute Stirnlampe
- Leitung: Gerhard Schlodder
- Tourennummer: 102



Samstag, 13.01.

Pisteln für Tourengänger

An diesem Tag lautet unser Motto: Techniktraining auf der Piste - mehr Spaß und Sicherheit im Gelände! Anschließend könnten wir bei einer kleinen Skitour das Gelernte noch umsetzen.

- Ausgangsort: irgendwo im Allgäu
- Einkehrmöglichkeit: im Skigebiet
- Abfahrtszeit: 07.00 Uhr
- Treffpunkt: durch telefonischer Absprache
- max. Teilnehmeranzahl: 5
- Leitung: Mario Leinsle
- Tourennummer: 103



Skigebiet Sellrain



Samstag–Sonntag, 13.01.–14.01.

LVS-Basiskurs für Skitourengänger

FÜNFZEHN MINUTEN – in dieser Zeit besteht für einen Verschütteten die größte Überlebenschance. Um für die Skitourensaison gerüstet zu sein ist es wichtig, den Umgang mit LVS-Gerät, Schaufel und Sonde zu erlernen oder sich wieder in Erinnerung zu rufen. In diesem „LVS-Basiskurs“ erlernst Du, was genau im Ernstfall abseits der Piste zu tun ist. Du übst das richtige Verhalten nach einem Lawinenunfall mit intensivem Training der Verschüttetensuche, dem Sondieren und dem schnellen, effizienten Ausgraben des Verschütteten - damit im Ernstfall keine unnötigen Minuten verstreichen. Einzelheiten werden mit dem Tourenleiter telefonisch abgesprochen.

- Stützpunkt/ Hütte: wird je nach vorherrschenden Verhältnissen kurzfristig festgelegt
- Abfahrtszeit: 08.00 Uhr
- Treffpunkt: Parkplatz an der Geschäftsstelle
- max. Teilnehmeranzahl: 6
- Ausrüstung: komplette Skitourenausrüstung inkl. LVS-Gerät mit Ersatzbatterien, Schaufel und Sonde.
- Kursgebühr/Kostenbeitrag: 60 €
- Leitung: Andreas Schwendinger
- Tourennummer: 104



Samstag, 13.01.

Schneeschuhtour zur Stubentalalpe/ Jungholz

Eine schöne und ruhige Schneeschuhwanderung mit großartigen Ausblicken. Über die Alpe Untere Reuterwanne gehen wir an der Grenze zu Jungholz zur Stubentalalpe. Ein kleines, aber feines Ziel in den Allgäuer Alpen. Nach der Einkehr machen wir einen Abstecher auf den Pfeiferberg (1.457 m)

- Ausgangsort: Alpenhof Reuter Wanne
- Einkehrmöglichkeit: Stubentalalpe
- Gehzeit: 4 Std.
- Abfahrtszeit: 08.00 Uhr
- Treffpunkt: Parkplatz an der Geschäftsstelle
- max. Teilnehmeranzahl: 10
- Ausrüstung: LVS-Gerät, Schaufel und Sonde
- Leitung: Kornelia Marschall
- Tourennummer: 105



Sonntag, 14.01.

Leichte Skitour zum Gramaiser Sattelle

Zu dieser Skitour fahren wir ins schneesichere Lechtal nach Boden (1.356 m). Unser Ziel ist der Übergang (Sattelle) von Boden nach Gramais. Die 750 Hm sind in zwei Stunden Aufstieg zu bewältigen. Nach einer Rast am höchsten Punkt fahren wir über einige lohnende Hänge zurück nach Boden.

- Ausgangsort: Boden 1.356 m
- Gehzeit: 2,5 Std. und 750 Hm
- Abfahrtszeit: 07.00 Uhr
- Treffpunkt: Parkplatz an der Geschäftsstelle
- max. Teilnehmeranzahl: 8
- Ausrüstung: LVS-Gerät, Sonde und Schaufel
- Leitung: Gerhard Groos
- Tourennummer: 106

Mittwoch, 17.01.

Skitourentraining mit Dr. Daniel Pascher:

immer mittwochs ab 13.00 Uhr, wie am 03.01. beschrieben. Treffpunkt: Parkplatz an der Geschäftsstelle.

Mittwoch, 17.01.

Vorbereitung Familiengruppe 18.30 Uhr in der Geschäftsstelle.



Donnerstag, 18.01.

Sudan - auf den Spuren der schwarzen Pharaonen

Der Referent Dr. Manfred Möllinger nimmt uns mit auf eine Reise mit Kamel und Geländewagen in ein faszinierendes Land der Gegensätze, durch die Zeit von der Antike bis in die Gegenwart.

- Treffpunkt: 19.30 Uhr im Gasthaus „Drei König“, Mindelheim
- Leitung: Gerhard Groos



Samstag, 20.01.

Schönkahler (1.688 m), Tannheimer Berge

Schneeschuhe ermöglichen es auch dem Nichtskifahrer, die faszinierende Winterwelt in den Bergen zu erleben. Der Schönkahler ist ein Berg, bei dem die ersten Erfahrungen mit Schneeschuhen gemacht werden können. Probieren Sie es! Eine Genusstour für Anfänger sowie für Fortgeschrittene.

- Ausgangsort: Zöblen
- Einkehrmöglichkeit: Restaurant Zugspitzblick
- Gehzeit: 5 Std.
- Abfahrtszeit: 07.30 Uhr
- Treffpunkt: Parkplatz an der Geschäftsstelle
- max. Teilnehmeranzahl: 10
- zu beachten: wer keine Schneeschuhe hat, muss diese selbst in der Geschäftsstelle abholen (+ LVS-Gerät)
- Leitung: Margit Huber
- Tourennummer: 107



Samstag, 20.01.

Leichte bis mittelschwere Skitour im Allgäu

Das Tourenziel wird nach den vorherrschenden Schnee- und Lawinenverhältnissen ausgesucht.

- Gehzeit: 2 - 3 Std. und bis 1.000 Hm
- Abfahrtszeit: 07.00 Uhr
- Treffpunkt: Parkplatz an der Geschäftsstelle
- max. Teilnehmeranzahl: 7
- Ausrüstung: LVS-Gerät, Sonde und Schaufel
- Leitung: Winni Kohler
- Tourennummer: 108



Skitourengebiet Sellrain



Sonntag, 21.01.

Tourenskitester am Grünen

Heute fahren wir zum Tourenskitester der Fa. Schindele: Testmöglichkeit der aktuellen Modelle aller namhaften Hersteller, vergünstigte Liftkarte und Mini-LVS-Workshop. Außerdem können Einsteiger zusammen mit einem Bergführer ihre ersten Erfahrungen im Skitourengang machen.

- Ausgangsort: Talstation Grüntenlifte
- Einkehrmöglichkeit: Skihütten
- Abfahrtszeit: 07.15 Uhr
- Treffpunkt: Parkplatz an der Geschäftsstelle
- Kostenbeitrag: 10 €, wird vor Ort entrichtet
- max. Teilnehmeranzahl: 20
- Leitung: Hans Hörmann
- Tourennummer: 109

Mittwoch, 24.01.

Skitourentraining mit Dr. Daniel Pascher:

immer mittwochs ab 13.00 Uhr, wie am 03.01. beschrieben.
Treffpunkt: Parkplatz an der Geschäftsstelle.

Donnerstag, 25.01.

Alpiner Stammtisch

Zum Kennenlernen, Ratschen und Pläne schmieden. Treffpunkt ab 19.30 Uhr im „Theatereck“, Mindelheim. Schwerpunkt: Schneeschuhtouren und Pistenskitouren.



Freitag, 26.01.

Tourenstammtisch Füssener Jöchle

Dieser Skitour ist geeignet, um sich für die Wochenendtour warm zu laufen. Wir starten in Grän an der Talstation der Seilbahn. Der Aufstieg erfolgt mit Stirnlampe auf dem Wanderweg über die Gessenwanger Alpe. Nach einer gemütlichen Rast geht es auf frisch präparierter Piste im Schein der Stirnlampe wieder zurück zur Talstation.

- Ausgangsort: Grän im Tannheimer Tal
- Einkehrmöglichkeit: Sonnenalm 1.816 m
- Gehzeit: 2 Std. und 627 Hm;
- Abfahrtszeit: 16.00 Uhr
- Treffpunkt: Intersport Hofmann Mindelheim
- max. Teilnehmeranzahl: unbegrenzt
- Ausrüstung: gute Stirnlampe
- Leitung: Gerhard Groos
- Tourennummer: 110



Freitag - Sonntag, 26. - 28.01.

Iglu-Bau mit Schneeschuhwanderung mit der offenen Familiengruppe

Wir bauen gemeinsam ein Iglu. Wenn es die Umstände erlauben, werden wir darin auch schlafen. Sollte dies nicht möglich sein, werden wir in der Jugendbildungsstätte in Bad Hindelang übernachten. Am nächsten Tag unternehmen wir dann gemeinsam eine leichte Schneeschuhwanderung und rauschen anschließend mit den Zipfelbobs ins Tal. Vorbesprechung: Mittwoch 17.01. um 18.30 Uhr in der Geschäftsstelle.

- Ausgangsort: Bad Hindelang
- Stützpunkt/Hütte: Jugendbildungsstätte Bad Hindelang
- Gehzeit: 1 - 1,5 Std.
- Abfahrtszeit: 15.00 Uhr
- Treffpunkt: Parkplatz an der Geschäftsstelle
- Ausrüstung: gemäß Vorbesprechung
- Leitung: Jürgen Stehr
- Tourennummer: 111



Samstag, 27.01.

Die erste Spur

Endlich einmal die ausgetretenen Aufstiegswege verlassen. Eine eigene Spur anlegen und zur Belohnung einen unberührten Tiefschneehang befahren. Das nötige Know-how für einen genussvollen Tourentag möchte ich Euch in diesem Kurs vermitteln. Der routinierte Umgang mit dem LVS-Gerät wird vorausgesetzt, etwas Erfahrung im Tiefschneefahren ist wünschenswert.

- Ausgangsort: Tannheimer Tal
- Einkehrmöglichkeit: keine
- Gehzeit: 6 Stunden mit großzügigen Pausen
- Abfahrtszeit: 07.00 Uhr
- Treffpunkt: ATU Mindelheim
- max. Teilnehmeranzahl: 5
- Leitung: Dr. Daniel Pascher
- zu beachten: Skitouren- und Lawinenausrüstung ist selbst mitzubringen
- Kursgebühr: 40 €
- Tourennummer: 112



Samstag, 27.01.

Wintertour zum Pürschlinghaus (1.564 m)

Wie in den letzten Jahren wird hoffentlich auch dieses Jahr der Aufstieg bei gutem Wetter mit schönem Ausblick auf die Ammergauer Berge belohnt. Nach der gemütlichen Einkehr erfolgt die Abfahrt mit dem Schlitten oder Bob.

- Ausgangsort: Unterammergau, Parkplatz Schleifmühle
- Einkehrmöglichkeit: Pürschlinghaus
- Gehzeit: 2 - 3 Std. und 700 Hm
- Abfahrtszeit: 08.00 Uhr
- Treffpunkt: Parkplatz an der Geschäftsstelle
- max. Teilnehmeranzahl: 11
- Leitung: Dieter Breuer
- Tourennummer: 113



Sonntag, 28.01.

Pistenskitour auf den Tegelberg (1.700 m)

Diese leichte Pistenskitour über 900 Hm führt auf dem Schutzengelweg zur Rohrkopfhütte und weiter durch den Wald Richtung Tegelberghaus. Abfahren werden wir von dort über die Skipiste. Auf halbem Weg können wir noch einen Pulverschnee-Abstecher zur Drehhütte machen. Eine Einkehr in der Rohrkopfhütte mit all den leckeren Süßspeisen ist aber Pflicht. Von dort geht es dann über die Piste zurück bis vors Auto.

- Ausgangsort: Parkplatz Tegelbergbahn
- Einkehrmöglichkeit: Skihütten
- Gehzeit: 5 Std. und 900 Hm
- Abfahrzeit: 08.00 Uhr
- Treffpunkt: Parkplatz an der Geschäftsstelle
- max. Teilnehmeranzahl: 7
- Leitung: Peter Wiedemann
- Tourennummer: 114



Gedeckter Frühstückstisch... Pistenskitour auf der Neunerköpfl

Mittwoch, 31.01.

Skitourentraining mit Dr. Daniel Pascher:

immer mittwochs ab 13.00 Uhr, wie am 03.01. beschrieben. Treffpunkt: Parkplatz an der Geschäftsstelle.

FEBRUAR



Samstag, 03.02.

Wertacher Hörnle (1.684 m)

Schneeschuhe erfreut sich immer größerer Beliebtheit. Die Schneeschuhtour auf das Wertacher Hörnle ist eine leichte Tour. Vom Parkplatz in Oberschwend gehen wir zunächst zur Buchelalpe. Dort werden wir eine kurze Rast einlegen und weiter zum Gipfel des Horns aufsteigen. Von dort aus hat man einen wunderbaren Blick in das Voralpengebiet. Der Abstieg geht wieder zurück zur Buchelalpe, wo wir uns stärken und dann wieder zum Parkplatz absteigen.

- Ausgangsort: Oberschwend
- Einkehrmöglichkeit: Buchelalpe
- Gehzeit: 5 Std. • Abfahrzeit: 08.00 Uhr
- Treffpunkt: Parkplatz an der Geschäftsstelle
- max. Teilnehmeranzahl: 10
- Ausrüstung: wer keine Schneeschuhe hat, muss diese selbst in der Geschäftsstelle abholen (+ LVS-Gerät) • Ltg.: Margit Huber
- Tourennummer: 201



Samstag, 03.02.

Leichte Skitour auf den Schönkahler 1.688 m

Von Schattwald im Tannheimer Tal starten wir die leichte, sonnige Skitour mit herrlichem Blick auf die Tannheimer Gipfel.

- Ausgangsort: Schattwald
- Einkehrmöglichkeit: keine
- Gehzeit: 3 Std. und 800 Hm
- Abfahrtszeit: 07.00 Uhr
- Treffpunkt: Parkplatz an der Geschäftsstelle
- Ausrüstung: LVS-Gerät, Sonde und Schaufel
- max. Teilnehmeranzahl: 7
- Leitung: Sabine Niederreiner
- Tourennummer: 202

Mittwoch, 07.02.

Skitourentraining mit Dr. Daniel Pascher:

immer mittwochs ab 13.00 Uhr, wie am 03.01. beschrieben. Treffpunkt: Parkplatz an der Geschäftsstelle.



Freitag-Samstag, 09.02.-10.02.

Rund um die Hanauer Hütte

Die Hanauer Hütte in den Lechtaler Alpen liegt bereits auf 1.922 m und es steht ein sehr komfortabler Winterraum für die Übernachtung zur Verfügung. Das felsige Gebirge bietet mit seinen vielen Scharten und Übergängen zahlreiche Variationsmöglichkeiten. Klassiker wie Kogelseescharte, Kogelseespitze, Parzinnscharte, Steinkarspitze und Dremelspitze-Umrandung sind je nach Lawinenlage möglich.

- Ausgangsort: Boden
- Stützpunkt/Hütte: Hanauer Hütte (Winterraum)
- Gehzeit: tägl. 6 - 8 Std.
- Abfahrtszeit: 06.30 Uhr
- Treffp.: Parkplatz an der Geschäftsstelle
- max. Teilnehmeranzahl: 4
- Ausrüstung: vollständige Tourenausrüstung, Ausrüstung für Winterraum, Kondition bis 1.200 Hm Aufstieg
- Kursgebühr / Kostenbeitrag: 25 €
- Leitung: Mario Leinsle
- Tourennummer: 203



Donnerstag, 15.02.

Mit meinen Kindern in die Berge?

Mit der offenen Familiengruppe kein Problem! Die Erfahrung zeigt: Für Kinder besteht ein höherer Spaßfaktor und eine größere Motivation, wenn sie mit ihren Eltern und anderen Kindern ähnlichen Alters gemeinsam Touren unternehmen. Dafür gibt es die offene Familiengruppe. Heute haben Sie die Möglichkeit, diese Gruppe näher kennenzulernen. Eine ihrer Besonderheiten ist, dass alle Familien unserer Sektion daran teilnehmen können. Weitere Infos über das Programm sowie die Abläufe innerhalb der Gruppe werden angesprochen und natürlich werden Ihre Fragen dazu beantwortet. Zur Einführung starten wir mit Bildern von Touren aus dem letzten Jahr.

- Treffpunkt: 19.30 Uhr im Gasthaus „Drei König“, Mindelheim
- Leitung: Jürgen Stehr



Freitag – Sonntag, 16.02. - 18.02.

Genuss-Skitouren- wochenende

Wir werden uns je nach vorherrschender Wetterlage und aktuellen Schneeverhältnissen das ideale Tourengebiet herauspicken und am Freitagvormittag in aller Ruhe anreisen. Eventuell steht an diesem Tag noch ein Zustieg auf eine der zahlreichen DAV-Hütten (z.B. haben wir seit längerem noch eine offene Rechnung mit der Winnebachsee-hütte in den westlichen Stubai Alpen) auf dem Programm oder wir beziehen unser Quartier einfach in einer Pension im Tal und starten noch eine kleine Aufwärmtour. An den beiden folgenden Tagen wählen wir entsprechend den Verhältnissen eines der umliegenden Tourenziele im leichten bis mittleren Schwierigkeitsbereich aus.

- Genaue Einzelheiten werden mit dem Tourenleiter telefonisch abgesprochen.
- Gehzeit: täglich 3 - 5 Std.
- Abfahrzeit: nach Absprache
- Treffpunkt: Parkplatz an der Geschäftsstelle
- max. Teilnehmeranzahl: 4

Zu beachten: Wir brauchen die komplette Skitourenausrüstung (LVS-Gerät, Sonde und Schaufel). Du solltest den sicheren Stemmschwung im ungespurten Gelände beherrschen und auch bei wechselnden Schneebedingungen sicher und flüssig fahren. Du hast Skitouren-Grundkenntnisse und verfügst über Kondition für Anstiege um 1.000 Hm und Gehzeiten bis max. 5 Stunden. Mehrtagestour-Gebühr: 37 €
Kautions für Hüttenreservierung: abhängig vom Tourenziel

- Leitung: Andreas Schwendinger
- Tourennummer: 204



Im Sellrain unterwegs



Samstag, 17.02.

Rodeln am Edelsberg bei Pfronten mit der offenen Familiengruppe

Ausgangspunkt ist der öffentliche Parkplatz in Pfronten-Kappel (Ortsende Richtung Nesselwang). Von dort aus geht es zu Fuß in ca. 45 Min. hinauf zur Hündelskopfhütte. Dort können wir uns stärken, um anschließend weiter zur Kappeler Alm zu laufen. Nach einer kleinen Einkehr geht es auf der Naturrodelbahn schwungvoll zurück ins Tal. Die Rodel können wir in einem Sportgeschäft in Pfronten ausleihen.

- Ausgangsort: Parkplatz Pfronten-Kappel
- Einkehrmöglichkeit: Hündelskopfhütte, Kappeler Alm
- Gehzeit: 2 Std.
- Abfahrzeit: 08.00 Uhr
- Treffpunkt: Parkplatz an der Geschäftsstelle
- Ausrüstung: warme Kleidung und Schuhe
- Leitung: Jürgen Stehr
- Tourennummer: 205



Samstag, 17.02.

Genuss-Skitour zum Gamsfuß

Der Gamsfuß (ca. 2.000 m) ist ein Schneegrat unterhalb des Heiterbergs im Kleinwalsertal. Der Aufstieg führt uns durch das Bärenuntal hinauf zum Gamsfuß. Über ideal geneigte Hänge geht es zurück zur Bärenhunthütte, die zu einer Einkehr einlädt, bevor wir durch das Tal zurück nach Baad fahren.

- Ausgangsort: Baad (1.244 m) Kleinwalsertal
- Einkehrmöglichkeit: Bärenhunthütte (1.391 m)
- Gehzeit: 2,5 Std. und 750 Hm
- Abfahrtszeit: 07.00 Uhr
- Treffpunkt: Parkplatz an der Geschäftsstelle
- max. Teilnehmeranzahl: 8
- Ausrüstung: LVS-Gerät, Sonde und Schaufel
- Leitung: Helmut Jörg
- Tourennummer: 206



Dienstag, 20.02.

Winterliche Fototour durch die Partnachklamm

Die Partnachklamm im Winter ist ein besonderes Erlebnis, vor allem für engagierte Fotografen/Innen eine interessante Wanderung. In erster Linie wollen wir die bizarren Eiszapfen und die „spürbare Kälte“ im Bild festhalten. Deshalb lassen wir uns in der Klamm auch genügend Zeit, um das Stativ aufzubauen und die blau schimmernden „Eisvorhänge“ mit der Kamera einzufangen. Ausrüstung: feste Bergschuhe, evtl. Grödel oder Steigeisen, warme Kleidung, Fotoausrüstung, Spiegelreflexkamera, Wechselobjektive, Graufilter, Drahtauslöser und Stativ.

- Ausgangsort: Garmisch-Partenkirchen
- Einkehrmöglichkeit: Partnachalm (1.050 m)
- Abfahrtszeit: 08.00 Uhr
- Treffpunkt: Parkplatz an der Geschäftsstelle
- max. Teilnehmeranzahl: 5
- Anmerkung: Eintrittspreis für die Klamm 3,50 €
- Leitung: Josef Schafnitzel
- Tourennummer: 207

Mittwoch, 21.02.

Skitourtraining mit Dr. Daniel Pascher:

immer mittwochs ab 13.00 Uhr, wie am 03.01. beschrieben.

Treffpunkt: Parkplatz an der Geschäftsstelle

Donnerstag, 22.02.

Alpiner Stammtisch

Zum Kennenlernen, Ratschen und Pläne schmieden. Treffpunkt ab 19.30 Uhr im „Theatereck“, Mindelheim

Nicht vergessen:

23.02. ist der Anmeldeschluss für die "Große Spur"



Samstag, 24.02.

Mittelschwere Schneeschuhtour auf den Iseler (1.870 m)

Diese mittelschwere Schneeschuhtour über insgesamt 1.000 Hm beginnt in Hinterstein (860 m) und führt uns über die Zipfelsalpe auf den Iseler (1.870 m). Der freiliegende Gipfel verspricht eine ungehinderte Rundumsicht. Für den Abstieg suchen wir uns einen unverspurten Pulverhang, um sanft und kraftsparend hangabwärts zu driften.

- Ausgangsort: Hinterstein
- Einkehrmöglichkeit: keine
- Gehzeit: 6 Std. und 1.000 Hm
- Abfahrtszeit: 08.00 Uhr
- Treffpunkt: Parkplatz an der Geschäftsstelle
- Anmerkungen: LVS-Gerät, Sonde und Schaufel
- max. Teilnehmeranzahl: 10
- Leitung: Peter Wiedemann
- Tourennummer: 208



Samstag, 24.02.

Skitourenkurs - Die zweite Spur

Wenn Du bereits selbst im freien Gelände unterwegs warst und etwas Einsames, Höheres, Weiteres, Größeres oder Steileres suchst... hier wird Dir geholfen. Du stehst sicher auf den Skiern, kennst Dein LVS-Gerät richtig gut und schreckst auch vor vier Stunden Aufstieg nicht zurück? Dann komm mit in ein verstecktes Tiefschneerevier und hol Dir ein paar Tipps zur Tourenplanung, zur Ausrüstung und zum Risikomanagement.

- Ausgangsort: je nach Schneelage
- Einkehrmöglichkeit: keine
- Gehzeit: 6 - 8 Std.
- Abfahrtszeit: 06.00 Uhr
- Treffpunkt: ATU Mindelheim
- max. Teilnehmeranzahl: 3
- Ausrüstung: LVS-Gerät, Sonde und Schaufel
- Kursgebühr / Kostenbeitrag: 40 €
- Leitung: Dr. Daniel Pascher
- Tourennummer: 209



Sonntag, 25.02.

Die b´sundre Spur: der Arlberger Winterklettersteig

Es beginnt mit ein paar zügigen Runs im Powder-Mekka Arlberg, bevor wir das Ticket zu einer ganz großen Abfahrt lösen: Die Begehung des einzigen Winterklettersteigs in Tirol verschafft uns einen spannenden Zugang zu einer großartigen Tiefschneeabfahrt ins einsame Malfontal. Der Steig ist perfekt ausgestattet, um auch bei viel Schnee gut gesichert begangen und beklettert werden zu können. Der Schwierigkeitsgrad D erfordert manchmal gehöriges Zupacken, denn Skistiefel mit Steigeisen sowie Ski auf dem Rucksack zeigen sich dem Ungeübten meist von der sperrigen Seite. Zum Glück sind die wirklich schwierigen Stellen eher kurz, die Aussicht gewaltig und der Steig meist eingespart. Der Freeride-Rucksack wird um einen Gurt mit Klettersteigset ergänzt und schon kann's losgehen.

- Einkehrmöglichkeit: im Skigebiet
- Gehzeit: 8 Std.
- Abfahrtszeit: 06.00 Uhr

- Treffpunkt: ATU in Mindelheim
- max. Teilnehmeranzahl: 3
- Voraussetzungen: sicheres Fahren in wechselnden Schneearten, sicherer Umgang mit dem LVS-Gerät und Klettersteigerfahrung
- Leitung: Dr. Daniel Pascher
- Tourennummer: 210



In der Silvretta



Sonntag, 25.02.

Pistenskitour aufs Füssener Jöchle

Diese mittelschwere Pistenskitour über ca. 700 Hm startet in der Enge, am Parkplatz zum Aggenstein (1.200 m). Der Steig führt hinauf zur Sebenalpe (1.600 m) und weiter auf dem Höhenweg südwärts an der Seben- und Sefenspitze vorbei. Auf dem Sefensattel angelangt, können wir in das Skigebiet vom Füssener Jöchle einfahren. Bevor wir auf der Piste unsere Schwünge ins Tal ziehen, erfolgt der alko-freie Weißbier-Einkehrschwung in der Gipfelstation. Von der Talstation dann noch ein halbstündiges Rüberschieben zum Auto.

- Ausgangsort: Parkplatz Aggenstein
- Einkehrmöglichkeit: Gipfelstation
- Gehzeit: 5 Std. und 700 Hm
- Abfahrtszeit: 08.00 Uhr
- Treffpunkt: Parkplatz an der Geschäftsstelle
- max. Teilnehmeranzahl: 7
- Leitung: Peter Wiedemann
- Tourennummer: 211

Mittwoch, 28.02.

Skitouretraining mit Dr. Daniel Pascher:

immer mittwochs ab 13.00 Uhr, wie am 03.01. beschrieben. Treffpunkt: Parkplatz an der Geschäftsstelle

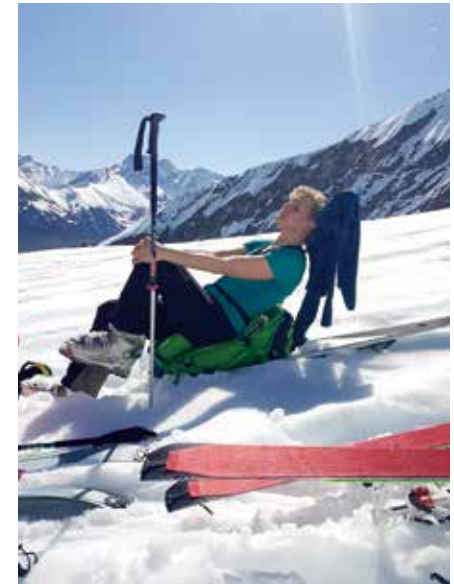

Pause, Sonne, Pistenskitour Söllereck

Fotowettbewerb 2017
4. Platz: Edelweißwiese
Foto: Rudi Engel



MÄRZ



Donnerstag, 01.03.

Reparaturen rund um das Mountainbike

Aufgrund des großen Interesses im letzten Jahr wollen wir heuer diese Reihe fortsetzen. An diesem Abend steht der Wechsel von Bremsbelägen mit Bremsscheiben und der Ausbau von Kassetten und Kurbel im Vordergrund.

- Beginn: 19.30 Uhr im Gasthaus „Drei König“, Mindelheim
- Leitung: Gerhard Schlodder

Mittwoch, 07.03.

Skitourentraining mit Dr. Daniel Pascher:

immer mittwochs ab 13.00 Uhr, wie am 03.01. beschrieben. Treffpunkt: Parkplatz an der Geschäftsstelle



Samstag - Dienstag, 10.03. - 13.03.

Die große Spur: La Engiadina

Ein Teil der Bündner Haute Route in den Albula-Alpen ist unser Ziel in diesen vier Tagen in absolutem Traumsgelände. Es sind ein paar besondere Attribute, die diese Tour auszeichnen: Schneesicherheit aufgrund der Höhenlage, fast spaltenfreie Gletscher und perfekt geführte Hütten mit feiner Bündner Küche. Wenn die Bedingungen es zulassen, können wir den höchsten Gipfel des Gebiets, den Piz Kesch (3.418 m) erreichen. Nebenbei erleben wir einen Teil des Weltkulturerbes „Rhätische Bahn“. Wir fahren mit der „kleinen Roten“, wie sie liebevoll genannt wird, eine kurze Strecke nach Bravuogn, wobei wir uns um Orientierung in den außergewöhnlichen Spiraltunnels bemühen. Zuletzt überqueren wir das Landwasserviadukt Allegra.

- Achtung: Anmeldeschluss ist der 23.02.
- Stützpunkt/Hütte: Jenatschhütte, Keschhütte

- Einkehrmöglichkeit: keine untertags
- Gehzeiten: 8 - 10 Std.
- Abfahrtszeit: 06.00 Uhr
- Treffpunkt: ATU Mindelheim
- max. Teilnehmeranzahl: 4
- Ausrüstung: vollständige Ausrüstung (Ski-tour + Gletscher) ist selbst mitzubringen
- Mehrtagestour-Gebühr: 50 €
- Kautions für Hüttenreservierung: 200 €
- Leitung: Dr. Daniel Pascher, Richard Kocher
- Tourennummer: 301



Suchtpotential Skihochtour



Samstag, 10.03.

Pistenskitour auf die Kühgundspitze (1.850 m)

Diese leichte Pistenskitour führt uns vom Parkplatz in Schattwald durch das Stuibental zur oberen Stuibenalpe (1.600 m). Von dort queren wir leicht ansteigend in den Südhang der Kühgundspitze. Bei sicheren Verhältnissen können wir den Gipfel erreichen - ansonsten führt unser Weg direkt in das Skigebiet Schattwald.

- Ausgangsort: Schattwald
- Einkehrmöglichkeit: Gipfelstation
- Gehzeit: ca. 5 Std. und 700 Hm
- Abfahrtszeit: 08.00 Uhr
- Treff.: Parkplatz an der Geschäftsstelle
- max. Teilnehmeranzahl: 7
- Leitung: Peter Wiedemann
- Tourennummer: 302



Samstag, 10.03.

Schneeschuwandern im Kleinwalsertal mit der offenen Familiengruppe

Winterliche Rundtour im Bärgunttal / Kleinwalsertal - leichte Schneeschuhwanderung besonders geeignet für Kinder.

- Ausgangsort: Baad im Kleinwalsertal
- Einkehrmöglichkeit: Bärgunthütte
- Gehzeit: 2 Std. und 200 Hm
- Abfahrtszeit: 08.00 Uhr
- Treffpunkt: Parkplatz an der Geschäftsstelle
- Ausrüstung: warme Kleidung, schneeschuhtaugliche Schuhe
- Leitung: Jürgen Stehr
- Tourennummer: 303



Sonntag, 11.03.

Umrundung des Vilser Kegels

Diese leichte Schneeschuhtour über insgesamt 800 Hm beginnt in Vils (800 m) und führt entlang dem Hundsarschbach hinauf zur Alpe und dem gleichnamigen Joch (1.600 m). Von dort schlängelt sich der Weg hinunter zur Vilser Alpe (1.228 m), wo wir einkehren können. Der weitere Abstieg führt durch das Alptal zurück nach Vils.

- Ausgangsort: Vils
- Einkehrmöglichkeit: Vilser Alpe
- Gehzeit: 5 Std. und 800 Hm
- Abfahrtszeit: 08.00 Uhr
- Treffpunkt: Parkplatz an der Geschäftsstelle
- Ausrüstung: LVS-Gerät, Sonde und Schaufel
- max. Teilnehmeranzahl: 10
- Leitung: Peter Wiedemann
- Tourennummer: 304



Gipfelpanorama in der Silvretta

Mittwoch, 14.03.

Skitourentraining mit Dr. Daniel Pascher:

immer mittwochs ab 13.00 Uhr, wie am 03.01. beschrieben. Treffpunkt: Parkplatz an der Geschäftsstelle



Samstag, 17.03.

Mittelschwere Skitour im Lechtal

Das genaue Tourenziel wird nach den vorherrschenden Schnee- und Lawinverhältnissen ausgesucht.

- Gehzeit: 3 - 4 Std. und bis 1.200 Hm
- Abfahrzeit: 06.30 Uhr
- Treffpunkt: Parkplatz an der Geschäftsstelle
- max. Teilnehmeranzahl: 5
- Ausrüstung: komplette Skitourenausrüstung erforderlich
- Leitung: Winni Kohler
- Tourennummer: 305



Sonntag, 18.03.

Leichte Skitour auf das Rangiswanger Horn

Von Oferschwang aus starten wir die leichte, sonnige Skitour über herrlich verschneite Almwiesen. Keine Einkehrmöglichkeit.

- Ausgangsort: Oferschwang
- Gehzeit: 3 Std. und 800 Hm
- Abfahrzeit: 07.00 Uhr
- Treffpunkt: Parkplatz an der Geschäftsstelle
- Ausrüstung: LVS-Gerät, Sonde und Schaufel
- max. Teilnehmeranzahl: 7
- Leitung: Sabine Niederreiner
- Tourennummer: 306

Mittwoch, 21.03.

Skitourentraining mit Dr. Daniel Pascher:

immer mittwochs ab 13.00 Uhr, wie am 03.01. beschrieben. Treffpunkt: Parkplatz an der Geschäftsstelle



Donnerstag, 22. 03.

Rückblick auf drei Jahre Hochtouren in der Sektion

Bilder und Infos von den Touren: Piz Kesch, Piz Palü-Überschreitung und Piz Morteratsch. • Treffpunkt: 19.30 Uhr im Gasthaus „Drei König“, Mindelheim
• Leitung: Hans Hörmann, Winni Kohler und Peter Wiedemann

Gipfelgrat vom Piz Palü



ANZEIGE

RAD·PAVILLON

GEBR. STEINMAIER



Fahrräder Zubehör Reparaturen



Samstag, 24.03.

Sneeschuhtour auf den Spieser (1.650 m)

Diese leichte Sneeschuhtour über insgesamt 800 Hm beginnt am Parkplatz des Spieserliftes bei Unterjoch. Um die Skifahrer nicht zu stören, suchen wir uns südlich des letzten Skihanges unsere eigene Spur und queren erst hinter der letzten Lifтанlage zur Aufstiegsspur. Wir überschreiten den Spieser, steigen etwas ab und wandern immer auf einem breiten Rücken Richtung Wertacher Hörnle. Von dort dann zurück zum Parkplatz.

- Ausgangsort: Parkplatz Spieserlift
- Einkehrmöglichkeit: Buchelalpe
- Gehzeit: 5 Std. und 800 Hm
- Abfahrtzeit: 08.00 Uhr
- Treffpunkt: Parkplatz an der Geschäftsstelle
- Ausrüstung: LVS-Gerät, Sonde und Schaufel
- max. Teilnehmeranzahl: 10
- Leitung: Peter Wiedemann
- Tourennummer: 307

Mittwoch, 28.03.

Skitourentraining mit Dr. Daniel Pascher:

immer mittwochs ab 13.00 Uhr, wie am 03.01. beschrieben. Treffpunkt: Parkplatz an der Geschäftsstelle

Mittwoch, 28.03.

Trainingsabend für Mountainbiker

Trainingseinheit für geübte Mountainbiker in der Umgebung von Mindelheim. Wir fahren eine Strecke von ca. 25 km mit etwa 300 - 400 Hm. Bei regelmäßiger Teilnahme an den Trainingseinheiten ist eine Verbesserung des Fahrkönnens und der Kondition garantiert.

Ausgangsort: Schwabenwiese in Mindelheim

Fahrzeit: 1,5 - 2 Std.

Abfahrtzeit: 18.00 Uhr

Treffpunkt: Schwabenwiese

max. Teilnehmeranzahl: unbegrenzt

Leitung: Gerhard Groos

Donnerstag, 29.03.

Alpiner Stammtisch

Zum Kennenlernen, Ratschen und Pläne schmieden. Treffpunkt ab 19.30 Uhr im „Theatereck“, Mindelheim



Freitag, 30.03.

Mittelschwere Karfreitagsskitour

Das Tourenziel wird nach den vorherrschenden Schneeverhältnissen festgelegt. Einzelheiten werden mit dem Tourenleiter telefonisch abgesprochen.

- Gehzeit: 2,5 - 3 Std.
- Abfahrtzeit: in Abhängigkeit des Tourenziels
- Treffpunkt: Parkplatz an der Geschäftsstelle
- Ausrüstung: LVS-Gerät, Schaufel und Sonde
- max. Teilnehmeranzahl: 7
- Leitung: Peter Riedmaier
- Tourennummer: 308

Regional - die beste Wahl!

Jeder Mensch hat etwas, das ihn antreibt.

Wir machen den Weg frei.

Entsprechend unserem Leitbild „**Stabilität - Nachhaltigkeit**“
engagieren sich viele unserer Mitarbeiterinnen und Mitarbeiter
in ihrer Freizeit in Vereinen und Institutionen in der Region.



www.vr-memmingen.de

**VR-Bank
Memmingen eG**
Geschäftsstelle Mindelheim



Fotowettbewerb 2017

5. Platz: Blick auf die Cima Canali

Foto: Liane Faust



APRIL



Sonntag, 08.04.

Erzgruben - Erlebniswelt am Grünten mit der offenen Familiengruppe

Im Museumsdorf erfahren wir Interessantes über die Geschichte des Grünten, dem „Wächter des Allgäus“. Ebenso lernen wir das Leben und die mühevollen Arbeit der Knappen im Eisenerz-Bergbau vom 14. bis 19. Jahrhundert und die Geologie des Grüntens und des Allgäus kennen.

- Ausgangsort: Burgberg
- Einkehrmöglichkeit: Knappenhock, Museumsdorf
- Gehzeit: 2 Std.
- Abfahrtszeit: 08.00 Uhr
- Treffpunkt: Parkplatz an der Geschäftsstelle
- Ausrüstung: festes Schuhwerk
- Leitung: Jürgen Stehr
- Tourennummer: 401

Mittwoch, 11.04.

Trainingsabend für Mountainbiker

Trainingseinheit für geübte Mountainbiker in der Umgebung von Mindelheim. Wir fahren eine Strecke von ca. 25 km mit etwa 300 - 400 Hm. Bei regelmäßiger Teilnahme an den Trainingseinheiten ist eine Verbesserung des Fahrkönnens und der Kondition garantiert.

Ausgangsort: Schwabenwiese in Mindelheim

Fahrzeit: 1,5 - 2 Std.

Abfahrtszeit: 18.00 Uhr

Treffpunkt: Schwabenwiese

max. Teilnehmeranzahl: unbegrenzt

Leitung: Gerhard Schlotter

Donnerstag, 12.04.

Trainingsabend für Mountainbiker

Trainingseinheit für ungeübte Mountainbiker in der Umgebung von Mindelheim. Wir fahren eine Strecke von ca. 25 km mit etwa 300 Hm. Bei regelmäßiger Teilnah-

me an den Trainingseinheiten ist eine Verbesserung des Fahrkönnens und der Kondition garantiert.

Ausgangsort: Schwabenwiese in Mindelh.

Fahrzeit: 1,5 - 2 Std.

Abfahrtszeit: 18.00 Uhr

Treffpunkt: Schwabenwiese

max. Teilnehmeranzahl: unbegrenzt

Leitung: Gerhard Groos



Freitag, 13.04.

Mitgliederversammlung

Die Mitgliederversammlung findet wieder im kleinen Saal des Forums in Mindelheim statt. Die Tagesordnungspunkte sind u.a.: Berichte, Wahlen, Wünsche und Anträge. Auch Anregungen oder Vorschläge für das nächste Tourenprogramm oder zu Vorträgen können gerne eingebracht werden. Die Vorstandschaft freut sich auf Ihr zahlreiches Erscheinen. Beginn ist um 20.00 Uhr.

Mittwoch, 18.04.

Trainingsabend für Mountainbiker

Trainingseinheit für geübte Mountainbiker in der Umgebung von Türkheim. Wir fahren eine Strecke von ca. 25 km mit etwa 300 - 400 Hm. Bei regelmäßiger Teilnahme an den Trainingseinheiten ist eine Verbesserung des Fahrkönnens und der Kondition garantiert.

Ausgangsort: Gymnasium in Türkheim

Fahrzeit: 1,5 - 2 Std.

Abfahrzeit: 18.00 Uhr

Treffpunkt: Gymnasium Türkheim

max. Teilnehmeranzahl: unbegrenzt

Leitung: Gerhard Schlodder



MTB Training



Donnerstag, 19.04.

Hauchenberg im Allgäu (1.238 m)

Einfache Wanderung auf den aussichtsreichen Höhenrücken des Hauchenbergs. Am Gipfel erwartet uns der „Alpkönigblick“, ein ca.15 m hoher Aussichtsturm mit einem Alpenpanorama von der Zugspitze bis zum Säntis. Im Anschluss an die Tour besteht die Möglichkeit, das Allgäuer Bergbauermuseum in Diepolz zu besuchen. Der Eintritt beträgt 5,50 €.

- Ausgangsort: Missen
- Gehzeit: 2 - 3 Std.
- Abfahrzeit: 07.00 Uhr
- Treffpunkt: Parkplatz an der Geschäftsstelle
- max. Teilnehmeranzahl: 7
- Leitung: Josef Schafnitzel
- Tourennummer: 402



Donnerstag, 19.04.

Jochen Krupinski - 40 Jahre Multitalent auf der Mindelheimer Hütte

Ein Rückblick über einen außergewöhnlichen Menschen, der in seinem Leben viel bewegt, gebaut, gekocht und erlebt hat.

Treffpunkt: 19.30 Uhr im Gasthaus „Drei König“, Mindelheim

Leitung: Willi Schielle und Fritz Wölflé





Freitag, 20.04.

Musikalisches Frühlings-erwachen

Gemeinsam singen - keinesfalls nur Frühlingslieder - oder auch nur mitsummen oder zuhören. Vorher den Klangkörper durch ein Spanferkelessen festigen - auch vegane Varianten denkbar -, das wir uns durch eine kleine Radtour nach Rammingen in das Gasthaus "Alter Bahnhof" verdienen (Radmuffel u.a. können auch gleich um 19.00 Uhr in das Gasthaus kommen). Wegen des Spanferkels bitte anmelden!

- Einkehrmöglichkeit: Gasthaus Alter Bahnhof in Rammingen
- Fahrzeit: 0,5 Std.
- Abfahrzeit: 18.00 Uhr
- Treffpunkt: Parkplatz an der Geschäftsstelle
- Anmerkungen: Anmeldung erforderlich
- max. Teilnehmeranzahl: unbegrenzt
- Leitung: Dr. Wilfried Mütterlein / Heil- und Kleinkunst
- Tourennummer: 403



Sonntag, 22.04.

Mountainbike Fahr-technikkurs für Anfänger

Dieser Kurs richtet sich vor allem an jene Mountainbiker, die sich mit ihrem Sportgerät noch nicht sicher fühlen. Ziel des Kurses ist es, das individuelle Fahrkönnen zu steigern. In der Umgebung von Mindelheim werden gezielte Übungen vorgenommen, die das Gefühl für das Fahrrad verbessern. Übungsschwerpunkte sind das Befahren von steilen Gefällen und Anstiegen, sicherer Umgang mit den Bremsen in verschiedenen Fahrsituationen und auch das Überfahren von Hindernissen.

- Fahrzeit: ca. 3 Std.
- Abfahrzeit: 09.00 Uhr
- Treffpunkt: Parkplatz an der Geschäftsstelle
- max. Teilnehmeranzahl: 8
- Ausrüstung: Helm, Mountainbike, Brille, Handschuhe und Protektoren
- Leitung: Roland Merkle
- Kursgebühr: 10 €
- Tourennummer: 404

Mittwoch, 25.04.

Techniktraining für Mountainbiker

Techniktraining für geübte Mountainbiker in Mindelheim. Wir führen auf der Schwabenwiese einige anspruchsvolle technische Übungen durch und befahren rund um die Mindelburg technisch schwierige Streckenpassagen.

Ausgangsort: Schwabenw. in Mindelheim
Fahrzeit: 1,5 - 2 Std.; Abfahrzeit: 18.00 Uhr
Treffpunkt: Schwabenwiese
max. Teilnehmeranzahl: 10
Ausrüstung: Helm und Protektoren
Leitung: Michael Böck

Donnerstag, 26.04.

Alpiner Stammtisch

Zum Kennenlernen, Ratschen und Pläne schmieden. Treffpunkt ab 19.30 Uhr im „Theatereck“, Mindelheim
Schwerpunkt: Kletterkurse

Freitag 27.04.:

Anmeldeschluss für MTB Trophy am 20. - 23.07.



Samstag-Dienstag, 28.04. – 01.05.

Klettersteige am Gardasee

Wenn bei uns noch der Winter Spuren zeigt, herrschen am Gardasee schon mediterrane Temperaturen. Gut gesicherte Klettersteige wie der „Monte Albano“, der „Fausto Susatti“ oder der Schluchtklettersteig „Rio Sallagoni“ warten auf uns. Auf jeden Fall freuen wir uns schon auf die italienische Küche! Klettersteigerfahrung ist unbedingt erforderlich.

- Ausgangsort: Arco; • Stützpunkt/Hütte: Hotel Garden
- Gehzeit: tägl. 6 – 8 Std.; • Abfahrzeit: n. Vereinbarung
- Treffpunkt: Parkplatz an der Geschäftsstelle
- max. Teilnehmeranzahl: 6
- zu beachten: Klettersteigerfahrung, gute Kondition, Trittsicherheit und moderne Klettersteigausrüstung
- Mehrtagestour-Gebühr: 50 €; • Leitung: Margit Huber und Christine Heim; • Tourennummer: 405

*Klettersteig
Monte Albano*



Himmlich sauber



ESSO

Tigerwäsche bei der ESSO Station Rogg

Mindelheim

Landsberger Straße 25 | Tel. 08261/85 57

MAI

Mittwoch, 02.05.

Trainingsabend für Mountainbiker

Trainingseinheit für geübte Mountainbiker in der Umgebung von Mindelheim. Wir fahren eine Strecke von ca. 25 km mit etwa 300 - 400 Hm. Bei regelmäßiger Teilnahme an den Trainingseinheiten ist eine Verbesserung des Fahrkönnens und der Kondition garantiert.

Ausgangsort: Schwabewiese in Mindelheim

Fahrzeit: 1,5 - 2 Std.

Abfahrtszeit: 18.00 Uhr

Treffpunkt: Schwabewiese

max. Teilnehmeranzahl: unbegrenzt

Leitung: Gerhard Schlodder



Donnerstag, 03.05.

Die Sektion Mindelheim zum Kennenlernen

An diesem Abend können Sie die Sektion näher kennenlernen. Vorstandschaft und einige Tourenleiter stellen sich vor. Über die Aktivitäten der Sektion wird informiert, ebenso über die Kletteranlage und die Mindelheimer Hütte. Das Programm 2018 wird erläutert und einige Touren werden besprochen. Es besteht auch die Möglichkeit, sich persönlich mit der Vorstandschaft und den Tourenleitern zu unterhalten.

- Beginn: 19.30 Uhr
- Treffpunkt: Gasthaus „Drei König“, Mindelheim
- Leitung: Gerhard Groos



Freitag, 04.05.

Schnupperklettern für "Jung und Alt"

Sie wollen mal Klettern versuchen? Dann kommen Sie doch an diesem Freitag zu uns an die Kletteranlage, gerne auch zusammen mit Kindern oder Enkeln. Bei freiem Eintritt laden wir Sie von 16.00 - 18.00 Uhr ein, zusammen mit unseren Kletterbetreuern Ihre ersten Klettererfahrungen zu machen. Es ist keine Anmeldung erforderlich. Bei Kindern muss ein Erziehungsberechtigter dabei sein. Die Veranstaltung findet nur bei trockenem Wetter statt. Wenn Sie danach „richtig“ klettern lernen wollen: Wir bieten laufend Kletterkurse an. Einfach über unsere Geschäftsstelle oder homepage@dav-mn.de anmelden. Übrigens: Klettern ist der ideale Partnersport.

- Treffpunkt: Kletteranlage ab 16.00 Uhr
Durchführung: Über eine eventuelle Absage bei zweifelhaftem Wetter kann man sich auf unserer Homepage informieren.
- Leitung: Kletterbetreuer



Samstag, 05.05.

Frühjahrs-MTB-Tour

Bergauf und bergab geht's mit unserem Blick durchs Günz- und Mindeltal. Wir werden schöne Trails mit einbauen und einige Höhenmeter sammeln.

- Einkehrmöglichkeit: Gfällmühle/ Katzbrui-Mühle
- Fahrzeit: 4 - 5 Std.
- Treffpunkt: 10.00 Uhr nach telefonischer Absprache
- max. Teilnehmeranzahl: 5
- zu beachten: Kondition für 600 - 800 Hm
- Leitung: Mario Leinsle
- Tourennummer: 501



MTB Tour



Samstag, 05.05.

Überquerung der Highline 179

mit der offenen Familiengruppe

Wir tauchen in die Welt des Mittelalters ein und werden einen Einblick in die damalige Zeit bekommen. Hier befindet sich eine der längsten Fußgänger-Hängebrücken der Welt, die wir gemeinsam überschreiten werden.

- Ausgangsort: Burgenwelt Ehrenberg bei Reutte
- Einkehrmöglichkeit: ja
- Gehzeit: 2 Std.
- Abfahrzeit: 08.00 Uhr
- Treffpunkt: Parkplatz an der Geschäftsstelle
- Ausrüstung: festes Schuhwerk
- Leitung: Jürgen Stehr
- Tourennummer: 502



Donnerstag (Chr. Himmelfahrt), 10.05.

Fahrt zur Bergmesse in die Bleckenau

Seit vielen Jahren richtet die Ortsgruppe Bad Wörishofen der Sektion Allgäu-Immenstadt an Christi Himmelfahrt eine Bergmesse in der Bleckenau aus. Musikalisch umrahmt wird die Messe rund um die Fritz-Putz-Hütte vom Musikverein Harmonie aus Waal. Beginn der Messe ist um 11.00 Uhr. Der Zustieg vom Parkplatz in Hohenschwangau, mit einem Abstecher zur berühmten Marienbrücke, ist ein bequemer Wanderweg (1,5 Std. und 350 Hm). Nach der Messe können wir dort zu Mittag essen.

- Ausgangsort: Parkplatz Hohenschwangau
- Einkehrmöglichkeit: Bleckenau
- Gehzeit: 2 Std.
- Abfahrzeit: 07.30 Uhr
- Treffpunkt: Parkplatz an der Geschäftsstelle
- max. Teilnehmeranzahl: unbegrenzt
- Leitung: Peter Wiedemann
- Tourennummer: 503



Dienstag und Donnerstag
15.05. und 17.05.

Toprope-Kletterkurs für Anfänger

Mit diesem Termin beginnt die Kletterkurssaison auf unserer Kletteranlage. Weitere Anfänger-Kletterkurse werden von uns den ganzen Sommer über nach Bedarf durchgeführt. Anmeldung dafür über unsere Geschäftsstelle oder homepage@dav-mn.de. Bei diesem Kurs klettern wir an einer künstlichen Anlage und wollen, über zwei Abende verteilt, den DAV-Kletterschein "Toprope" erlangen. Es geht u.a. um Material- und Ausrüstungskunde, richtiges Einbinden, Sichern und Ablassen, Grundlagen der Klettertechnik und Abnahme des DAV-Kletterscheins "Toprope". Die gesamte Ausrüstung wird gestellt. Kursdauer ca. 3 Std. je Abend (weitere Details auf der Infoseite im Programmheft und unter www.alpenverein-mindelheim.de).

- Treffpunkt: 18.00 Uhr vor der Kletteranlage
- Anmerkungen: Teilnahme ab 14 Jahren und mit Einverständniserklärung der Eltern
- Kursgebühr/Kostenbeitrag: 50 € für Sektionsmitglieder bzw. 75 € für alle anderen. Wird bei Kursbeginn eingesammelt.
- max. Teilnehmeranzahl: 6
- Leitung: Kletterbetreuer

Mittwoch, 16.05.

Trainingsabend für Mountainbiker

Trainingsabend für geübte Mountainbiker in der Umgebung von Zaisertshofen. Wir fahren eine Strecke von ca. 35 km mit etwa 550 Hm. Bei regelmäßiger Teilnahme an den Trainingseinheiten ist eine Verbesserung des Fahrkönnens und der Kondition garantiert.

Ausgangsort: Sportplatz in Zaisertshofen

Fahrzeit: 2 Std.

Abfahrtszeit: 18.00 Uhr

Treffpunkt: Sportplatz Zaisertshofen

max. Teilnehmeranzahl:
unbegrenzt

Leitung: Gerhard Groos

Donnerstag, 17.05.

Trainingsabend für Mountainbiker

Trainingseinheit für ungeübte Mountainbiker in der Umgebung von Mindelheim. Wir fahren eine Strecke von ca. 25 km mit etwa 300 Hm. Bei regelmäßiger Teilnahme an den Trainingseinheiten ist eine Verbesserung des Fahrkönnens und der Kondition garantiert.

Ausgangsort: Schwabenwiese in Mindelheim

Fahrzeit: 1,5 - 2 Std.

Abfahrtszeit: 18.00 Uhr

Treffpunkt: Schwabenwiese
max. Teilnehmeranzahl:

unbegrenzt

Leitung: Gerhard Groos



Samstag, 19.05.

Single-Tour zum Tegelberg (1.070 m) und Branderschrofen (1.808 m)

Diese Tour ist speziell für Singles, aber auch andere dürfen mit. Zunächst gehen wir mit 100 anderen Touristen zur Marienbrücke hoch. Von dort hat man einen herrlichen Blick auf das Voralpengebiet. Bereits kurz nach der Brücke ist man fast alleine auf dem Teilstück des Maximilianwegs zum Tegelberghaus. Es geht am Grat entlang nach oben. Hier hat man immer wieder schöne Blicke auf Schwansee, Hopfensee, Weißensee, Bannwaldsee und Forggensee. Auf dem Tegelberghaus stärken wir uns und gehen weiter zum Branderschrofen. Absteigen werden wir über die Rohrkopfhütte. Dort können wir uns bei Kaffee und selbstgemachtem Kuchen austauschen. Auf gut ausgebautem Wanderweg geht es zurück zum Ausgangspunkt.

- Ausgangsort: Hohenschwangau
- Einkehrmöglichkeit: Tegelberghaus, Rohrkopfhütte
- Gehzeit: 6 Std.

- Abfahrzeit: 07.00 Uhr
- Treffpunkt: Parkplatz an der Geschäftsstelle
- max. Teilnehmeranzahl: 10
- zu beachten: Trittsicherheit notwendig
- Leitung: Margit Huber
- Tourennummer: 504



Felskletterkurs - Übung zum Umbinden



Sonntag-Montag (Pfingsten),
20.-21.05.

Felskletterkurs für Anfänger

Jeder Kletterer will irgendwann auch mal weg von der künstlichen Wand und ran an den echten Fels. Wenn Du bereits erste Vorstiegserfahrungen gesammelt hast und eine 5 klettern kannst, dann bist Du hier jetzt genau richtig. Ein ganzes Wochenende toben wir uns im Klettergarten in Nassereith so richtig aus, um Dir dabei die grundlegenden Sicherungs- und Kletterkenntnisse am Fels zu vermitteln. Kursziel ist das selbstständige Klettern in einem Klettergarten. Übernachten werden wir auf einem nahen Campingplatz. • Vorbesprechung: Freitag 18.05. um 17.00 an der Kletteranlage.

- Stützpunkt/Hütte: Campingplatz Rossberg in Nassereith
- Einkehrmöglichk.: ja
- Abfahrzeit: 06.00 Uhr
- Treffpunkt: Parkplatz an der Geschäftsstelle
- Anmerkungen: Eigene Ausrüstung: Kletterschuhe, mind. 40 m Einfachseil, Gurt und ein Halbautomat.
- Kursgebühr/Kostenbeitrag: 60 €
- max. Teilnehmeranzahl: 8
- Ltg.: Peter Wiedemann und Hubertus Kraus
- Tourennummer: 505



Mittwoch, 23.05.

Auffrischkurs Toprope

Der Kurs richtet sich an unsere Kletterer/in-
nen mit Topropeschein, die über den Winter
nicht zum Klettern gekommen sind und sich
jetzt im Handling unsicher fühlen. Wir gehen
mit Euch nochmals den gesamten Kursinhalt
durch und bei Schwachstellen nehmen wir
uns die Zeit, diese mit Euch wieder auszu-
bügeln. Kursziel ist das kompetente Sichern
und das genussvolle Klettern im Nachstieg.

- Dauer: 2 - 3 Stunden
- Treffpunkt: 18.00 Uhr an der Kletteranlage
- Anmerkungen: eigene Ausrüstung
- Kursgebühr/Kostenbeitrag: 20 €
- max. Teilnehmeranzahl: 4
- Leitung: Jürgen Stehr
- Tourennummer: 506

Donnerstag, 24.05.

Alpiner Stammtisch

Zum Kennenlernen, Ratschen und Pläne
schmieden. Treffpunkt ab 19.30 Uhr im
„Theatereck“, Mindelheim Schwerpunkt:
Eingehetouren und wie es bei einer
Sektionstour so „zugeht“.



Samstag, 26.05.

Aggenstein (1.986 m)

Noch früh im Jahr hoffen wir, auf Grund der
südseitigen Ausrichtung, den Aggenstein in
den Tannheimern besteigen zu können. Vom
Parkplatz zuerst auf einer Teerstraße, dann
auf einem Forstweg und schließlich auf
leichten Bergpfaden geht es über Bachläufe
und in vielen Kehren zu einem Sattel. In ca.
2 Std. erreichen wir die Bad Kissinger Hütte
(1.792 m). Von der Hütte wenden wir uns
Richtung Südwand, wo wir in den gleichna-
migen Platten vielleicht schon dem einen
oder anderen Kletterer zuschauen können.
Über eine steile Grasflanke hinweg wandern
wir zum felsigen Gipfelaufbau, der etwas
Trittsicherheit erfordert, jedoch mit Stahlsei-
len entschärft ist und für geübte Bergwan-
derer kein Problem darstellt. Nach ca. 0,5 Std.
ab der Hütte erreichen wir den Gipfel, wo
uns ein toller Rundumblick für unsere Mühe
entschädigt. Der Abstieg erfolgt über die
gleiche Route. Natürlich werden wir hier der
Hütte noch einen kleinen Besuch abstatten.

Ausgangsort: Grän

- Einkehrmöglichkeit: Bad Kissinger Hütte
- Gehzeit: 4,5 Std. und 850 Hm

- Abfahrzeit: 07.00 Uhr
- Treffpunkt: Parkplatz an der Geschäftsstelle
- max. Teilnehmeranzahl: 7
- Leitung: Hans Hörmann
- Tourennummer: 507



Sonntag, 27.05.

Sorgschrofen (1.620 m)

Manch einer ist schon mehrfach achtlos an
ihm vorbei gefahren - an der malerischen
Felsgestalt des Sorgschrofen in den Voralpen.
Der Berg eignet sich gut als Eingehetour.
Je nach Leistungsvermögen der Teilneh-
mer besteht noch die Möglichkeit, auf
den danebenstehenden Zinken zu gehen.
Der Übergang ist jedoch ausgesetzt und
diese Möglichkeit kann vor Ort entschieden
werden.

- Ausgangsort: Unterjoch / Jungholz
- Einkehrmöglichkeit: Sorgalpe
- Gehzeit: 3,5 Std.
- Abfahrzeit: 07.00 Uhr
- Treffpunkt: Parkplatz an der
Geschäftsstelle
- max. Teilnehmeranzahl: 7
- Leitung: Josef Eberhard
- Tourennummer: 508



*Fotowettbewerb 2017
Auf dem Gipfel des Geiselsteins
Foto: Kristin Stadler*



*Fotowettbewerb 2017
Waltenberger Haus
Foto: Thomas Zedelmeier*



*Fotowettbewerb 2017
Zillertaler Hochalpen
Foto: A.Schmid*



Mittwoch, 30.05.

Auffrischkurs Vorstieg

Der Kurs richtet sich an unsere Kletterer/in-
nen mit Vorstiegsschein, die über den Winter
nicht zum Klettern gekommen sind und sich
jetzt im Handling unsicher fühlen. Wir gehen
mit Euch nochmals den gesamten Kursinhalt
durch und bei Schwachstellen nehmen wir
uns die Zeit, diese mit Euch wieder auszu-
bügeln. Kursziel ist das kompetente Sichern
und das genussvolle Klettern im Vorstieg.

- Dauer: 2 - 3 Stunden
- Treffpunkt: 18.00 Uhr an der Kletteranlage
- Anmerkungen: eigene Ausrüstung
- Kursgebühr/Kostenbeitrag: 20 €
- Leitung: Jürgen Stehr
- Tourennummer: 509



Donnerstag-Sonntag, 31.05.-03.06.

Viertages-Hochtouren- und Gletscherkurs für Anfänger

Im Gebiet Sustenpass / Steingletscher finden
wir vielfältige Möglichkeiten, alle Spielar-
ten des Hochtourengehens zu erkunden.
Material- und Wetterkunde werden nicht
nur trocken im Unterrichtsraum besprochen,
sondern hautnah erlebt. Bei guten Bedin-
gungen können wir mit dem Gelernten am
Ende des Kurses das Sustenhorn (3.505 m)
besteigen. Für eine Vorbesprechung wird ein
gesonderter Termin ca. vier Wochen vor dem
Kurs anberaumt. Somit bleibt genügend
Zeit, die nötige Ausrüstung zu organisieren.

- Voraussetzungen: Trittsicherheit, Kondition
für 10 Stunden draußen auf den Beinen
- Ausgangsort: Sustenpass
- Stützpunkt/ Hütte: Hotel Steingletscher,
Tierberglhütte
- Einkehrmöglichkeit: Tierberglhütte
- Gehzeit: 8 - 10 Std. täglich
- Treffpunkt: Parkplatz an der Geschäftsstelle
- max. Teilnehmeranzahl: 6
- zu beachten: gesonderten Termin zur
Vorbesprechung wird im März bekannt
gegeben.
- Kursgebühr / Kostenbeitrag: 60 €
- Leitung: Dr. Daniel Pascher und Richard
Kocher
- Tourennummer: 510





Fotowettbewerb 2017 - Am Berliner Höhenweg - Foto: Maria Wiedemann



Fotowettbewerb 2017 - Klettersteig in der Teufelsschlucht bei Andermatt - Foto: Anton Sirch



Fotowettbewerb 2017 - Rast beim Zustieg zum Piz Morteratsch - Foto: Hans Hörmann

JUNI



Freitag, 01.06.

Schnupperklettern für "Jung und Alt"

Sie wollen mal Klettern versuchen? Dann kommen Sie doch an diesem Freitag zu uns an die Kletteranlage, gerne auch zusammen mit Kindern oder Enkeln. Bei freiem Eintritt laden wir Sie von 16.00 - 18.00 Uhr ein, zusammen mit unseren Kletterbetreuern Ihre ersten Klettererfahrungen zu machen. Es ist keine Anmeldung erforderlich. Bei Kindern muss ein Erziehungsberechtigter dabei sein. Die Veranstaltung findet nur bei trockenem Wetter statt. Wenn Sie danach „richtig“ klettern lernen wollen: wir bieten laufend Kletterkurse an - einfach über unsere Geschäftsstelle oder homepage@dav-mn.de anmelden. Übrigens: Klettern ist der ideale Partnersport.

- Treffpunkt: Kletteranlage ab 16.00 Uhr
- Durchführung: Über eine eventuelle Absage bei zweifelhaftem Wetter, kann man sich auf unserer Homepage informieren.
- Leitung: Kletterbetreuer



Samstag, 02.06.

Mountainbiketour zur Otto-Mayr-Hütte

Die Auffahrt zur Otto-Mayr-Hütte (1.530 m) ist eine technisch einfache Biketour, die jedoch etwas Kondition erfordert. Es wird auf einer Kiesstraße gefahren, anfangs etwas steil, später flacher werdend. Nach einer Rast in der Hütte fahren wir dieselbe Straße wieder zurück nach Musau.

- Ausgangsort: Gasthof Bärenfalle bei Musau
- Stützpunkt/ Hütte: Otto-Mayr-Hütte
- Einkehrmöglichkeit: Otto-Mayr-Hütte
- Fahrzeit: 2,5 Std und 700 Hm
- Abfahrzeit: 08.00 Uhr
- Treffpunkt: Intersport Hofmann in Mindelheim
- max. Teilnehmeranzahl: unbegrenzt
- Leitung: Stefan Groos
- Tourennummer: 601



Mittwoch, 06.06.

Mountainbiketour rund um Irsee

Wir starten am Sportplatz in Pforzen und fahren über Forststraßen hinauf nach Irsee. Zurück geht es über Trails und Forststraßen.

- Ausgangsort: Sportplatz in Pforzen
- Fahrzeit: 1,5 Std.
- Abfahrzeit: 18.00 Uhr
- Treffpunkt: Intersport Hofmann in Mindelheim
- max. Teilnehmeranzahl: unbegrenzt
- Ausrüstung: Helm und Protektoren
- Leitung: Helmut Jörg
- Tourennummer: 602



MTB-Tour auf den Roen

Donnerstag, 07.06.

Trainingsabend für Mountainbiker

Trainingseinheit für ungeübte Mountainbiker in der Umgebung von Mindelheim. Wir fahren eine Strecke von ca. 25 km mit etwa 300 Hm. Bei regelmäßiger Teilnahme an den Trainingseinheiten ist eine Verbesserung des Fahrkönnens und der Kondition garantiert.

Ausgangsort: Schwabenwiese in Mindelheim

Fahrzeit: 1,5 - 2 Std.

Abfahrtszeit: 18.00 Uhr

Treffpunkt: Schwabenwiese

max. Teilnehmeranzahl: unbegrenzt

Leitung: Gerhard Groos

Freitag, 08.06.

Training Spaltenbergung

Wir wollen bei diesem Training (kein Kurs!) die Abläufe während einer Spaltenbergung gemäß Lehrmeinung auffrischen und durch Üben die notwendige Routine erlangen, um im Ernstfall schnell und sicher handeln zu können. Wir zeigen den Schmetterlingsknoten, die Seilspinne, sprechen über das Gletschermiminalset, doppelte Selbstsicherungsschlinge, Degengriff und das Gehen in einer Fixseilraupe bzw. im Geländerseil. Wenn noch Zeit ist, zeigen wir das (geniale) Aufpusiken mit einer Microtraxion.

- Treffpunkt: 16.00 Uhr an der Kletteranlage
- Anmerkungen: eigene Ausrüstung mitbringen
- Kursgebühr/Kostenbeitrag: 10 €
- max. Teilnehmeranzahl: 12
- Leitung: Peter Wiedemann
- Tourennummer: 603



Samstag, 09.06.

Mountaintartfahren an der Krinnenalpe mit der offenen Familiengruppe

Mit diesem neuen Funsportgerät geht es zunächst rauf auf den Berg - bequem mit der Bahn oder für besonders Sportliche zu Fuß. Nach einer gemütlichen Einkehr und anschließender Einführung für die sichere Bedienung des dreiradähnlichen Gefährts geht es auf einem geeigneten Fahrweg ins Tal hinab. Jetzt heißt es kontrolliert Geschwindigkeit aufnehmen, um gekonnt durch die Kurven zu driften - ein Riesenspaß für Groß und Klein. Natürlich bestimmst Du die Geschwindigkeit selbst. Jedes Kart besitzt selbstverständlich dimensionierte Bremsen und wer es etwas langsamer mag, der bremst einfach ein wenig ab und genießt die Fahrt in seinem eigenen Tempo.

- Ausgangsort: Talstation Krinnenlift, Nesselwängle
- Einkehrmöglichkeit: Krinnenalpe
- Gehzeit: 3 Std.
- Abfahrtszeit: 08.00 Uhr
- Treffpunkt: Parkplatz an der Geschäftsstelle
- Ausrüstung: festes Schuhwerk
- Leitung: Jürgen Stehr
- Tourennummer: 604

PADELTOUR

Samstag, 09.06.

Auf dem Rhein in den Bodensee rein!

Wir setzen die Boote am Brugger Horn zwischen St. Margarethen und Lustenau in den „Alten Rhein“. Der Fluß zieht uns in schönen Schleifen bis in den See. Wer mag, kann um den Rhein spitz paddeln bis in den kleinen Yachthafen.

- Ausgangsort: Lustenau
- Stützpunkt/Hütte: keiner
- Einkehrmöglichkeit: mehrere
- Gehzeit: 3 Std. / 1,5 Std.
- Abfahrtszeit: 07.00 Uhr
- Treffpunkt: Parkplatz an der Geschäftsstelle
- max. Teilnehmeranzahl: 10
- zu beachten: Ausweis mitnehmen. Wer kein eigenes Boot hat, bitte bei Interesse mit Sigi abklären.
- Leitung: Sigi Weippert
- Tourennummer: 605



Samstag und Sonntag, 09. und 10.06.

Klettersteigkurs für Anfänger

Nach diesem Kurs sollt Ihr Klettersteigtouren selbstständig planen und diese sicher begehen können. Voraussetzungen an die Teilnehmer: Aufstieg mit 250 - 300 Hm/h (anhaltend), gute Kondition, Trittsicherheit, alpine Erfahrung, sicheres Gehen auch in Geröll. Die komplette Klettersteigausrüstung kann ausgeliehen werden. Mittwoch 06.06.: Treffen um 18.00 Uhr in der Geschäftsstelle zum Kennenlernen, Tourenbesprechung, Materialausgabe. Samstag: Fahrt nach Mittelberg im Kleinwalsertal und Aufstieg zur Mindelheimer Hütte über das Wildental (1.000 Hm) mit Übungen am Stahlseil und den ersten Schritten im Steig, Samstagabend: Theorie, Materialkunde und Tourenplanung auf der Mindelheimer Hütte, Sonntag: Begehung des Mindelheimer Klettersteiges (Schwierigkeit B mit C-Stellen) und Abstieg über die Fiderepasshütte.

- Ausgangsort: Mittelberg, Kleinwalsertal
- Stützpunkt/Hütte: Mindelheimer Hütte
- Abfahrtszeit: 07.00 Uhr
- Treffpunkt: Parkplatz an der Geschäftsstelle
- Anmerkungen: Die Schlafplätze auf der Mindelheimer Hütte werden von uns reserviert, zusätzliche Kosten dafür ca. 40 € für die Halbpension.
- Kursgebühr/Kostenbeitrag: 60 €, max. Teilnehmeranzahl: 6
- Leitung: Margit Huber und Peter Wiedemann
- Tourennummer: 606



Klettersteig Saulakopf



Himmelsleiter am Klettersteig Saulakopf



Dienstag und Donnerstag
12.06. und 14.06.

Vorstiegskletterkurs für Fortgeschrittene

In diesem Kurs klettern wir an künstlichen Anlagen und wollen den DAV-Kletterschein „Sicher Vorsteigen“ erlangen. Kursinhalte sind: Clippen, Spotten, Sichern, Klettertechnik, Sturzverhalten und die Abnahme des DAV-Kletterscheins. Eigene Ausrüstung bitte mitbringen, benötigte Leihhausrüstung wird gestellt. Kursdauer: ca. 3 Std. pro Abend. Weitere Kurse werden von uns nach Bedarf angeboten. Anmeldung dafür über unsere Geschäftsstelle oder homepage@dav-mn.de (weitere Details auf der Infoseite im Programmheft und unter www.dav-mn.de).

- Treffpunkt: 18.00 Uhr an der Kletteranlage
- Anforderungen: sicheres Klettern im fünften Grad, DAV-Kletterschein „Toprope Klettern“ oder entsprechende Erfahrung, Beherrschung eines Sicherungsgerätes. Teilnahme ab 14 Jahren und mit Einverständniserklärung der Eltern.
- Kursgebühr/Kostenbeitrag: 50 € für Sektionsmitglieder bzw. 75 € für alle anderen.
Wird bei Kursbeginn eingesammelt.
- max. Teilnehmeranzahl: 6
- Leitung: Kletterbetreuer

Mittwoch, 13.06.

Trainingsabend für Mountainbiker

Trainingseinheit für geübte Mountainbiker in der Umgebung von Mindelheim. Wir fahren eine Strecke von ca. 25 km mit etwa 300 - 400 Hm. Bei regelmäßiger Teilnahme an den Trainingseinheiten ist eine Verbesserung des Fahrkönnens und der Kondition garantiert. Ausgangsort: Schwabenwiese in Mindelheim
Fahrzeit: 1,5 - 2 Std.
Abfahrzeit: 18.00 Uhr
Treffpunkt: Schwabenwiese
max. Teilnehmeranzahl: unbegrenzt
Leitung: Gerhard Groos

Samstag - Sonntag, 16. - 17.06.

Arbeitseinsatz Wegebau

Arbeitseinsatz zur Reparatur und Erhaltung der Wanderwege zur Mindelheimer Hütte

- Ausgangsort: Rappentalptal
 - Stützpunkt/Hütte: Mindelheimer Hütte
 - Einkehrmöglichkeit: keine
 - Gehzeit: offen
 - Abfahrzeit: 06.00 Uhr
 - Treffpunkt: Parkplatz an der Geschäftsstelle
 - max. Teilnehmeranzahl: unbegrenzt
 - Kost und Logis frei
 - Leitung: Günther Maute
- Tourennummer: 607



Ablaufrinnen graben



Samstag, 16.06.

Geiselstein (1.884 m), Gabelschrofen (2.010 m) und Krähe (2.012 m)

Drei Gipfel an einem Tag! Für diese Unternehmung in den Ammergauer Alpen nehmen wir von Halblech den kleinen Bus zum Wankerleck. Zunächst geht es in Richtung Geiselstein, dessen Gipfel wir über den Normalweg (II) erreichen werden. Anschließend widmen wir uns dem Gabelschrofen (ebenfalls II) und schließlich geht es bequem über die Krähe und den Kenzensattel zur Kenzenhütte, wo wir uns nach dieser langen Tour eine Brotzeit und ein kühles Bier mehr als verdient haben. Der Bus bringt uns von hier zurück nach Halblech.

- Ausgangsort: Halblech, Busparkplatz Kenzenhütte
- Einkehrmöglichkeit: Kenzenhütte
- Gehzeit: 8 bis 9 Std.

- Abfahrtszeit: Eigenorganisation, nach tel. Rücksprache mit dem Tourenleiter
- Treffpunkt: Eigenorganisation, nach tel. Rücksprache mit dem Tourenleiter
- max. Teilnehmeranzahl: 2
- zu beachten: Treffpunkt mit dem Tourenleiter um 08.00 Uhr in Halblech am Busparkplatz Kenzenhütte.
- Leitung: Stephan Baur
- Tourennummer: 608



Hoch hinaus ist einfach.



Wenn man einen Finanzpartner hat, der für jeden Kunden Ziele erreichbar macht. Wir zeigen Ihnen mögliche Wege.

Sprechen Sie uns persönlich an.



Sonntag, 17.06.

Genusstour auf einen 2.000er

Lassen Sie sich überraschen! Wir wandern an einem Wasserfall vorbei, später über Wiesen, die übersät sind mit Enzian, bis zu einer Alpe. Wer hier bleiben möchte, genießt auch hier schon einen herrlichen Ausblick. Für Trittsichere und Ausdauernde geht die Tour noch ca. eine Stunde auf den 2.000er-Gipfel. Die letzten Meter sind drahtseilversichert und erfordern Schwindelfreiheit.

- Ausgangsort: wird nicht verraten!
- Einkehrmöglichkeit: ja
- Gehzeit: 4 - 6 Std. und 600 - 900 Hm
- Abfahrzeit: 08.00 Uhr
- Treffpunkt: Parkplatz an der Geschäftsstelle
- max. Teilnehmeranzahl: 7
- Leitung: Sabine Niederreiner
- Tourennummer: 609



Mittwoch, 20.06.

Mountainbiketour in Seeg

Wir starten am Sportplatz in Seeg und fahren über die Beichelsteinalpe auf das Senkele. Zurück geht es über einen kurzen Trail und Forststraßen.

- Ausgangsort: Sportplatz in Seeg
- Fahrzeit: 1,5 Std.
- Abfahrzeit: 18.00 Uhr
- Treffpunkt: Intersport Hofmann in Mindelheim
- max. Teilnehmeranzahl: unbegrenzt
- Leitung: Gerhard Groos
- Tourennummer: 610



Pause vor der Abfahrt

Donnerstag, 21.06.

Trainingsabend für Mountainbiker

Trainingsabend für ungeübte Mountainbiker in der Umgebung von Zaisertshofen. Wir fahren eine Strecke von ca. 30 km mit etwa 350 Hm.

Ausgangsort: Sportplatz in Zaisertshofen

Fahrzeit: 2 Std.

Abfahrzeit: 18.00 Uhr

Treffpunkt: Sportplatz Zaisertshofen

max. Teilnehmeranzahl: unbegrenzt

Leitung: Gerhard Groos

Donnerstag, 21.06.

Alpiner Stammtisch

Zum Kennenlernen, Ratschen und Pläne schmieden. Treffpunkt ab 19.30 Uhr im „Theatereck“, Mindelheim, wegen dem anstehenden Frundsbergfest eine Woche früher. Schwerpunkt: Klettersteige

Unsere Öffnungszeiten:

Montag bis Samstag 11.00 bis 14.00 Uhr,

17.00 bis 23.30 Uhr

Sonntag 11.00 bis 14.00 Uhr

Bei schönem Wetter Biergartenbetrieb

17.00 bis 21.00 Uhr

Dienstag Ruhetag

„Alpiner Stammtisch“

im Theater Eck, am letzten Donnerstag
im Monat (außer August und Dezember),
Treffpunkt ab 19.30 Uhr.

Pächter: Peter Weyh-Immerz

Theaterplatz 1, Mindelheim

Tel.: 08261 739230

www.Theater-Eck.de





Samstag, 23.06.

Biketour rund um den Ammersee

Die Umrundung des Ammersees beginnt in Stegen. Wir fahren direkt am Seeufer über Schondorf, Utting und Dießen Richtung Herrsching. Kurz vor Herrsching zweigen wir ab zum Kloster Andechs, wo wir eine ausgiebige Pause machen. Anschließend geht es durch Herrsching zurück ans Seeufer und zurück nach Stegen.

- Ausgangsort: Stegen
- Einkehrmöglichkeit: Kloster Andechs
- Gehzeit: 4 Std.
- Abfahrtszeit: 08.00 Uhr
- Treffpunkt: Intersport Hofmann in Mindelheim
- max. Teilnehmeranzahl: unbegrenzt
- zu beachten: Fahrradschloss
- Leitung: Gerhard Schlodder
- Tourennummer: 611



Samstag, 23.06.

Unterallgäuer Kräuterwanderung

- Gehzeit: ca. 4,5 Std
- Ausgangsort: Olgishofen, Keltenschanze 1, um 13.30 Uhr
- Abfahrtszeit: 13.00 Uhr
- Treffpunkt: Parkplatz an der Geschäftsstelle
- max. Teilnehmeranzahl: 10
- Kursgebühr / Kostenbeitrag: 15 €, vor Ort zu entrichten
- Leitung: Christine Wohllaib, Wildkräuterführerin
- Tourennummer: 612



Zu Gast bei Christine Wohllaib - Wildkräuterführerin



Sonntag, 24.06.

Klettersteig auf die Wankspitze

Wir fahren Richtung Nasserreith zum Parkplatz Gasthaus Arzkasten (1.150 m). Von dort führt der Steig hinauf zum Lehnberghaus (1.559 m). Wir nehmen den linken Steig hoch zur „Hölle“ und zum Stöttlörtl (2.036 m). Ab hier beginnt der Klettersteig der Schwierigkeit B/C über die Wankspitze (2.209 m). Der Abstieg bringt uns zurück zum Lehnberghaus. Dort können wir unseren Milchkaffee genießen und auf die Tour anstoßen.

- Ausgangsort: Gasthaus Arzkasten
- Einkehrmöglichkeit: Lehnberghaus
- Gehzeit: 7 Std. und 1.200 Hm
- Abfahrtszeit: 07.00 Uhr
- Treffp.: Parkplatz an der Geschäftsstelle
- Anmerkungen: Klettersteig nicht für Anfänger geeignet
- benötigte Ausrüstung: Helm, Gurt, KS-Set, Handschuhe und Rastschlinge mit Karabiner
- max. Teilnehmeranzahl: 7
- Leitung: Peter Wiedemann
- Tourennummer: 613



Start MTB Trophy

Mittwoch, 27.06.

Trainingsabend für Mountainbiker

Trainingseinheit für geübte Mountainbiker in der Umgebung von Mindelheim. Wir fahren eine Strecke von ca. 25 km mit etwa 300 - 400 Hm. Bei regelmäßiger Teilnahme an den Trainingseinheiten ist eine Verbesserung des Fahrkönnens und der Kondition garantiert.

Ausgangsort: Schwabenwiese in Mindelheim
Fahrzeit: 1,5 - 2 Std.
Abfahrzeit: 18.00 Uhr
Treffpunkt: Schwabenwiese
max. Teilnehmeranzahl: unbegrenzt
Leitung: Gerhard Schlodder

ANZEIGE



R·A·W-Partner

RATH · ANDERS · DR. WANNER & PARTNER mbB

Wirtschaftsprüfungsgesellschaft

Rudolf-Diesel-Straße 11 · D- 86825 Bad Wörishofen
Fon: +49-8247-9670-0 · Fax: +49-8247-9670-40
Email: bw@raw-partner.de · Internet: www.raw-partner.de

Steuerberater
Wirtschaftsprüfer
Rechtsanwälte



*Fotowettbewerb 2017 - Drei Mädels besuchen die Drei Schwestern -
Foto: Günther Maute*



*Fotowettbewerb 2017 - vor dem Piz Palü -
Foto: Peter Wiedemann*

JULI



Dienstag, 03.07.

Traumhafte Vier-Seen-Wanderung

Vier Seen auf einen Streich: der malerische Vilsalpsee, der großartige Schrecksee, die kleine Lache und der tiefblaue Traualpsee. Dazu eine weitgehend stille Höhenwanderung über offene Wiesenhänge und ein prächtiger Aussichtsberg. Eine ungemein abwechslungsreiche Runde an der Grenze zwischen Allgäu und Tirol.

- Ausgangsort: Tannheim (1.097 m)
- Einkehrmöglichkeit: Landsberger Hütte, Gasthaus Vilsalpsee
- Gehzeit: 7 Std.
- Abfahrtszeit: 07.00 Uhr
- Treffpunkt: Parkplatz an der Geschäftsstelle
- max. Teilnehmeranzahl: 10
- zu beachten: Trittsicherheit nötig
- Leitung: Kornelia Marschall
- Tourennummer: 701



Mittwoch, 04.07.

Mountainbiketour auf die Alpspitze

Wir starten an der Alpspitzbahn in Nesselwang und fahren auf einer Forststraße (Kies) zur Bergstation der Seilbahn (550 Hm). Nach einer Rast fahren wir über diese Forststraße wieder zurück. Alternativ kann auch über den Edelsberg zurückgefahren werden.

- Ausgangsort: Alpspitzbahn Nesselwang
- Fahrzeit: 2 Std.
- Abfahrtszeit: 18.00 Uhr
- Treffpunkt: Intersport Hofmann in Mindelheim
- max. Teilnehmeranzahl: unbegrenzt
- Leitung: Gerhard Schlodder
- Tourennummer: 702



Wohlfühl-Hütte - Kärlinger Haus, Berchtesgaden



Wander-Hütte



Donnerstag - Sonntag, 05. - 08.07.

Anspruchsvolle Rundtour auf vier wilde Lechtaler Gipfel

Eine durchaus anspruchsvolle Mehrtagestour durch die Lechtaler Alpen, die bei guten Verhältnissen auch auf vier aussichtsreiche und wilde Gipfel führt. Die Runde startet in Gramais. Zur Kogelseespitze steigen wir über den Kogelsee auf. Spät nachmittags werden wir dann unsere erste Übernachtungsgeliegenheit, die Hanauer Hütte, erreichen. Am zweiten Tag geht es weiter Richtung Dremelscharte, bei guten Verhältnissen auch auf die Dremelspitze und dann zur Steinsehütte zur Mittagsrast. Das Endziel des Tages ist aber noch ein Stück entfernt. Nach kurzer Rast geht es weiter zum Württemberger Haus. Das Ziel des dritten Tages ist die Memminger Hütte, die wir natürlich nicht direkt ansteuern, sondern erst noch die Aussicht auf dem Mittleren Seekopf genießen. Tag vier führt uns wieder in Richtung Gramais. Auf dem Weg zurück machen wir noch einen Abstecher auf die Leiterspitze

- Ausgangsort: Gramais
- Stützpunkt/Hütte: Hanauer Hütte, Württemberger Haus, Memminger Hütte
- Einkehrmöglichkeit: Steinsehütte
- Gehzeiten: 8 - 9 Std.
- Abfahrzeit: 06.00 Uhr
- Treffpunkt: Parkplatz an der Geschäftsstelle
- max. Teilnehmeranzahl: 4
- zu beachten: Kondition für ca. 1.500 Hm täglich
- Mehrtagestour-Gebühr: 50 €
- Leitung: Richard Kocher
- Tourennummer: 703



Franz-Senn-Hütte

Donnerstag, 05.07.

Trainingsabend für Mountainbiker

Trainingsabend für ungeübte Mountainbiker in der Umgebung von Unterrieden. Wir fahren eine Strecke von ca. 25 km mit etwa 300 Hm. Bei regelmäßiger Teilnahme an den Trainingseinheiten ist eine Verbesserung des Fahrkönnens und der Kondition garantiert.

Ausgangsort: Sportplatz in Unterrieden
Fahrzeit: 2 Std.

Abfahrzeit: 18.00 Uhr

Treffpunkt: Sportplatz Unterrieden
max. Teilnehmeranzahl: unbegrenzt
Leitung: Sabine Müller



Freitag, 06.07.

Schnupperklettern für "Jung und Alt"

Sie wollen mal Klettern versuchen? Dann kommen Sie doch an diesem Freitag zu uns an die Kletteranlage, gerne auch zusammen mit Kindern oder Enkeln. Bei freiem Eintritt laden wir Sie von 16.00 - 18.00 Uhr ein, zusammen mit unseren Kletterbetreuern Ihre ersten Klettererfahrungen zu machen. Es ist keine Anmeldung erforderlich. Bei Kindern muss ein Erziehungsberechtigter dabei sein. Die Veranstaltung findet nur bei trockenem Wetter statt. Wenn Sie danach „richtig“ klettern lernen wollen: Wir bieten laufend Kletterkurse an - einfach über unsere Geschäftsstelle oder homepage@dav-mn.de anmelden. Übrigens: Klettern ist der ideale Partnersport.

- Treffpunkt: Kletteranlage, ab 16.00 Uhr
- Durchführung: Über eine eventuelle Absage bei zweifelhaftem Wetter kann man sich auf unserer Homepage informieren.
- Leitung: Kletterbetreuer

Fotowettbewerb 2017
Biker treffen auf Tiroler Kühe
Foto: Faerber Manfred



Samstag, 07.07.

Bikepark in Oberammergau

An den Kolbenliften in Oberammergau ist ein neuer Bikepark entstanden. Es gibt sieben verschiedene Trails von leicht bis sehr schwer. Die Auffahrt erfolgt mit dem Schleplift. Fehlende Ausrüstung (Protektoren) können vor Ort ausgeliehen werden.

- Ausgangsort: Kolbenlifte in Oberammergau
- Fahrzeit: 5 Std.
- Abfahrzeit: 08.30 Uhr
- Treffpunkt: Intersport Hofmann in Mindelheim
- max. Teilnehmeranzahl: unbegrenzt
- zu beachten: Helm und Protektoren
- Leitung: Stefan Groos
- Tourennummer: 704



Mittwoch, 11.07.

Trainingsabend für Mountainbiker

Trainingseinheit für geübte Mountainbiker in der Umgebung von Mindelheim. Wir fahren eine Strecke von ca. 25 km mit etwa 300 - 400 Hm. Bei regelmäßiger Teilnahme an den Trainingseinheiten ist eine Verbesserung des Fahrkönnens und der Kondition garantiert.

Ausgangsort: Schwabenwiese in Mindelheim

Fahrzeit: 1,5 - 2 Std.

Abfahrzeit: 18.00 Uhr

Treffpunkt: Schwabenwiese

max. Teilnehmeranzahl: unbegrenzt

Leitung: Gerhard Schlodder



Fotowettbewerb 2017
Blindseetrail
Fotograf: Stefan Groos



Samstag, 14.07.

Ein kräftiger Tritt in die Pedale mit der offenen Familiengruppe

Wir umrunden den Hopfensee mit einem Tretmobil. Sicher wird auch ein kleines Wettrennen stattfinden können - mal schauen, welche Tretmobilgruppe die Schnellste ist. Danach gemütliche Einkehr mit Siegerehrung. Je nach Wetterverhältnissen bleiben wir am See oder besuchen auf der Rückfahrt das Hallenbad Cambo-Mare in Kempten.

- Ausgangsort: Hopfen am See, Parkplatz Ost
- Einkehrmöglichkeit: ja
- Gehzeit: 2 Std.
- Abfahrzeit: 08.00 Uhr
- Treffpunkt: Parkplatz an der Geschäftsstelle
- Ausrüstung: festes Schuhwerk
- Leitung: Jürgen Stehr
- Tourennummer: 705



Mittwoch - Samstag, 18. - 21.07.

Hoch über dem Eisacktal - Doloramaweg

Eine Viertages-Wanderung durchs Herz der Dolomiten: von Rodeneck via Lüsner Joch und Würzjoch zum Peitlerkofel, weiter über Schlüterhütte und Günther-Messner-Steig zu den Geislerspitzen, aus dem Villnößtal heraus zur Borgleshütte bis zum Ziel in Lajen. Unterwegs bieten sich beste Gelegenheiten auf den einen oder anderen Aussichtsgipfel „am Wegesrand“. Teilweise versicherte Wegabschnitte mit Klettersteigcharakter. Übernachtet wird in Privathütten. Kautions für Reservierung kann anfallen.

- Ausgangsort: Zumis
- Gehzeit: ca. 7 Std. täglich
- Abfahrzeit: 05.00 Uhr
- Treffpunkt: Schreinerei Engel in Erisried
- max. Teilnehmeranzahl: 6
- Mehrtagestour-Gebühr: 50 €
- Leitung: Rudi Engel
- Tourennummer: 706

Mittwoch, 18.07.

Mountainbikettraining in Ronsberg

Wir starten in Ronsberg und nutzen die Bergkämme links und rechts des Günztales. Radler aller Leistungsklassen können teilnehmen, da in zwei Gruppen gefahren wird. Es stehen 300 bzw. 500 Hm auf dem Programm. Ausgangsort: Skilift in Ronsberg
Fahrzeit: 2 Std.

Abfahrzeit: 18.00 Uhr

Treffpunkt: Intersport Hofmann in Mindelheim

max. Teilnehmeranzahl: unbegrenzt

Leitung: Gerhard Groos



Kreuzspitze

Donnerstag, 19.07.

Trainingsabend für Mountainbiker

Trainingseinheit für ungeübte Mountainbiker in der Umgebung von Mindelheim. Wir fahren eine Strecke von ca. 25 km mit etwa 300 Hm. Bei regelmäßiger Teilnahme an den Trainingseinheiten ist eine Verbesserung des Fahrkönnens und der Kondition garantiert.

Ausgangsort: Schwabenwiese in Mindelheim

Fahrzeit: 1,5 - 2 Std.

Abfahrtszeit: 18.00 Uhr

Treffpunkt: Schwabenwiese

max. Teilnehmeranzahl: unbegrenzt

Leitung: Gerhard Groos



Donnerstag bis Sonntag, 19.07-22.07.

Hochtourentage im Ötztal mit Weißkugel (3.738 m)

Die immer noch allseits eindrucksvoll vergletscherte schroffe Gestalt der Weißkugel, des zweithöchsten Berges der Ötztaler Alpen, ist eines der Schaustücke der Ostalpen und soll der Höhepunkt unserer Tourentage werden. Weiter stehen aber noch mehrere Gipfel wie Weißseespitze oder Hintereispitzen zur Auswahl. Die Touren gelten bei guten Verhältnissen als leicht / mäßig schwierig, setzen aber auch hier den absolut sicheren Umgang mit Steigeisen und Pickel sowie Trittsicherheit voraus. Die Schlüsselstellen sind das ca. 35 Grad steile Matscher Wandl und der luftige 1er Gipfelgrat. Vorbesprechung wird gemacht.

- Ausgangsort: Melag, im Langtauferer Tal, Reschenpass
- Stützpunkt / Hütte: Weißkugelhütte, Brandenburger Haus
- Gehzeiten: tägliche Gehzeiten von 6 bis 10 Stunden
- Abfahrtszeit: 07.00 Uhr
- Treffpunkt: Parkplatz an der Geschäftsstelle
- max. Teilnehmeranzahl: 6

- Leitung: Winni Kohler, Hubertus Kraus
- zu beachten: Hochtourenausrüstung, sicherer Umgang mit Steigeisen und Pickel, Schwierigkeiten im Fels I-II.
- Mehrtagestour-Gebühr: 50 €
- Tourennummer: 707



Abstieg Fortezzagrät

Donnerstag, 19.07.

Alpiner Stammtisch

Zum Kennenlernen, Ratschen und Pläne schmieden. Treffpunkt ab 19.30 Uhr im „Theatereck“, Mindelheim - wegen unserem Grillfest am 27.07. eine Woche früher.



Fotowettbewerb 2017 - Bolsterlang - Foto: Harald Müller



Fotowettbewerb 2017 - Obermaiselstein - Foto: Sophie Müller



Fotowettbewerb 2017 - Buchenegger Wasserfälle - Foto: Erwin Marschall



Freitag - Montag, 20. - 23.07.

MTB-Trophy 2018

Im Gebiet um Brixen fahren wir an drei Tagen jeweils eine Tour. Am Samstag radeln wir hinauf zur Ploose (2.050 m, ca. 1.500 Hm), zurück geht es auf einem 6,7 km langen flowigen Trail. Am Sonntag werden wir zu den Jochhöfen bei Brixen hinauf fahren (ca. 1.000 Hm). Am Montag folgt dann die Abschluss tour rund um Brixen mit ca. 650 Hm. Wer alle drei Etappenziele erreicht, erhält die DAV- MTB-Trophy 2018. Nähere Angaben zu den Tagestouren und zu den Kosten sind ab Februar bei Gerhard Schlodder zu erfragen.

- Ausgangsort: Brixen, Südtirol
- Stützpunkt/Hütte: Hotel in St. Leonhardt
- Abfahrtszeit: 15.00 Uhr
- Treffp.: Intersport Hofmann in Mindelheim
- max. Teilnehmeranzahl: 16
- zu beachten: Anmeldeschluss: 27.04.18
- Trophy-Gebühr: 10 €
- Startgebühr: 25 €
- zu beachten: Kosten für Übernachtungen
- Schutzausrüstung (Knie- und Ellenbogenschützer)
- Leitung: Gerhard Schlodder / G. Groos
- Tourennummer: 708



Freitag - Sonntag, 20. - 22.07.

Gimpel-Westgrat (2.176 m) und Köllenspitze-Westgrat (2.238 m)

Ein ganzes Wochenende nehmen wir uns Zeit, um diese beiden Klassiker im Fels zu genießen. Am Freitag geht es am Nachmittag gemütlich zum Gimpelhaus (etwa 1,5 Std.). Nach dem Frühstück werden wir dann am Samstag zum Westgrat am Gimpel aufbrechen. An der Schlüsselstelle „Nur Mut, Johann!“ (IV, A1) werden wir vielleicht kurz die Stirn runzeln und ins Schwitzen kommen. Danach erwartet uns aber Genusskletterei im meist Iler und IIIer Gelände. Auch der Abstieg über den Normalweg (II) fordert erneut unsere Konzentration. Nach der zweiten Nacht auf dem Gimpelhaus geht es zur noch etwas höheren Köllenspitze. Auch hier wartet der Westgrat auf uns. Etwas einfacher und nicht ganz so steil (meist II, Stellen III) geht es zum Gipfel. Über den Normalweg (II) gelangen wir zurück in die Nesselwängler Scharte und schließlich am Gimpelhaus vorbei zurück zum Parkplatz.

- Ausgangsort: Nesselwängle
- Stützpunkt/Hütte: Gimpelhaus (1.659 m)
- Abfahrtszeit: Eigenorganisation, nach tel. Rücksprache mit dem Tourenleiter
- Treffpunkt: mit dem Tourenleiter ab 17.00 Uhr auf dem Gimpelhaus
- max. Teilnehmeranzahl: 2
- Mehrtagestour-Gebühr: 37 €
- Leitung: Stephan Baur
- Tourennummer: 709



Kletterfreunde



Freitag, 27.07

Sommer-Grillfest

Die Familie Herzog lädt unsere Mitglieder wieder zu einem gemütlichen Grillfest auf ihrem Hof, den sogenannten Vogelhäusern, ein. Ideal auch mit Kindern: Auf dem weitläufigen und autofreien Areal gibt es für sie viel zu entdecken und genügend Platz zum Spielen. Mitzubringen ist eigenes Grillgut und Geschirr. Für Getränke ist gesorgt.

- Beginn: 18.00 Uhr
- Treffpunkt: Vogelhäuser, neben der Eisenbahnbrücke zwischen Gernstall und Unggenried.
- Leitung: Michael Bogner



Lecker...



Freitag - Sonntag, 27. - 29.07.

Gletscher - Hochtour

Drei auf einen Streich - Wilder Freiger, Wilder Pfaff und Zuckerhütl (Stubaital). am Mittwoch, 25.07. um 18.00 Uhr Vorbesprechung in der Geschäftsstelle mit Kennenlernen, Tourenbesprechung und Materialcheck. Start am Freitag, 27.07. in Mindelheim zur Grawa Alm (1.550 m) bei Ranalt im Stubaital und Aufstieg zur Sulzenauhütte (2.190 m). Samstag: Aufstieg vorbei an der „Blaue Lacke“, auf dem Lübecker Weg betreten wir bei ca. 2.800 m den Gletscher und steigen über die Gletscherstube auf die Lübecker Scharte (3.200 m) und weiter zum Wilden Freiger (3.400 m) auf. Ab hier erfolgt der Abstieg auf die Müllerhütte (3.145 m) zur Übernachtung. Sonntag: Aufstieg auf den Wilden Pfaff und weiter zum Zuckerhütl (3.507 m). Von dort Abstieg zur Dresdener Hütte (2.300 m). Der Lübecker Weg ist im I. - II. Grad und hat an ausgesetzten Stellen Seilsicherungen. Diese Passagen müssen von den Teilnehmern seilfrei begangen werden.

- Hütten: Sulzenauhütte, Müllerhütte

- Höhendifferenzen: Tagesetappen mit ca. 1.200 Hm im Auf- und Abstieg
- Abfahrtszeit: 14.00 Uhr
- Treffpunkt: Parkplatz an der Geschäftsstelle
- max. Teilnehmeranzahl: 6
- Anmerkungen: Diese Tour ist zunächst für die Teilnehmer des Eiskurses reserviert, weitere Anmeldungen werden angenommen, aber vorerst auf eine Warteliste gesetzt.
- Mehrtagestour-Gebühr: 37 €
- Leitung: Peter Wiedemann und Sebastian Förg
- Tourennummer: 710



Abstieg vom Chevedale



Fotowettbewerb 2017 - Matterhorn - Foto: Horst Rauch

AUGUST



Freitag - Sonntag, 17. - 19.08.

Hüttenwochenende auf der Erfurter Hütte mit der offenen Familiengruppe

Freitag: Anreise und Auffahrt mit der Bahn auf die Hütte, Samstag und Sonntag: leichte Wanderungen kombiniert mit leichtem Klettern in Klettergärten. Die DAV Ausbildungshütte ist dafür der ideale Stützpunkt.

- Vorbereitung: am Mittwoch 08.08. um 18.30 Uhr in der Geschäftsstelle.
- Ausgangsort: Maurach, Achensee
- Stützpunkt/ Hütte: Erfurter Hütte
- Gehzeit: 3 Std.
- Abfahrtszeit: 09: 00 Uhr
- Treffpunkt: Parkplatz an der Geschäftsstelle
- Ausrüstung: gemäß Vorbereitung
- Leitung: Jürgen Stehr
- Tourennummer: 801



Fotowettbewerb 2017 - Über die Marienbrücke zum Tegelberg - Foto: Rosemarie Kretzinger

SEPTEMBER



Samstag, 01.09.

Nesselwanger Alpspitze - Nachtwanderung mit der offenen Familiengruppe

Wir fahren mit der Albspitzbahn bis zur Bergstation. Hier werden wir eine kleine Wanderung unternehmen und dann in Richtung Kronenhütte marschieren, in der wir eine kräftige Stärkung zu uns nehmen. Wenn jeder ausreichend gestärkt und die Nacht angebrochen ist, starten wir die Nachtwanderung mit Fackeln oder Stirnlampen.

- Ausgangsort: Parkplatz an der Talstation der Albspitzbahn
- Einkehrmöglichkeit: Sportheim Böck / Kronenhütte
- Abfahrzeit: 15.00 Uhr
- Treffpunkt: Parkplatz an der Geschäftsstelle
- Leitung: Jürgen Stehr
- Tourennummer: 901



Sonntag, 02.09.

Klettersteig auf die Lachenspitze (2.130 m), Tannheimer Berge

Vom Vilsalpsee (1.170 m) laufen wir erst mal auf die Landsberger Hütte (1.810 m). Dort findet bei einem Milchkaffee die Tourenbesprechung statt. In einer halben Stunde geht es anschließend zum Einstieg des Nordwand-Klettersteiges der Lachenspitze mit der Schwierigkeit C (mit zwei D-Stellen). Der Steig führt ziemlich senkrecht die 300 m hohe Wand empor, bietet aber trotzdem genügend Stellen zum Ausruhen. Der steile und geröllige Abstieg erfordert nochmals höchste Aufmerksamkeit und führt über das Steinkarjoch zurück zur Hütte.

- Ausgangsort: Vilsalpsee
- Einkehrmöglichkeit: Landsberger Hütte
- Gehzeit: 8 Std. und 1.200 Hm
- Abfahrzeit: 07.30 Uhr

- Treffpunkt: Parkplatz an der Geschäftsstelle
- Anmerkungen: für Anfänger nicht geeignet, Klettersteigausrüstung und alpine Erfahrung
- max. Teilnehmeranzahl: 6
- Leitung: Peter Wiedemann
- Tourennummer: 902



Aussicht vom Nordwand-klettersteig



Freitag, 07.09.

Schnupperklettern für "Jung und Alt"

Sie wollen mal Klettern versuchen? Dann kommen Sie doch an diesem Freitag zu uns an die Kletteranlage, gerne auch zusammen mit Kindern oder Enkeln. Bei freiem Eintritt laden wir Sie von 16.00 - 18.00 Uhr ein, zusammen mit unseren Kletterbetreuern Ihre ersten Klettererfahrungen zu machen. Es ist keine Anmeldung erforderlich. Bei Kindern muss ein Erziehungsberechtigter dabei sein. Die Veranstaltung findet nur bei trockenem Wetter statt. Wenn Sie danach „richtig“ klettern lernen wollen: wir bieten laufend Kletterkurse an - einfach über unsere Geschäftsstelle oder homepage@dav-mn.de anmelden. Übrigens: Klettern ist der ideale Partnersport.

- Treffpunkt: Kletteranlage ab 16.00 Uhr
- Durchführung: Über eine eventuelle Absage bei zweifelhaftem Wetter kann man sich auf unserer Homepage informieren.
- Leitung: Kletterbetreuer



Samstag, 08.09.

Mountainbiketour um den Trauchberg

Ausgangspunkt ist der Parkplatz in Halblech (824 m). Wir fahren über Trauchgau nach Unternogg. Dort besteht die Möglichkeit einer Rast im Forsthaus. Danach geht es hinauf zum höchsten Punkt der Tour, der Mardersteig-Dienst-Hütte (1.160 m) und zurück immer bergab nach Halblech.

- Ausgangsort: Parkplatz Halblech
- Einkehrmöglichkeit: Forsthaus Unternogg
- Fahrzeit: 3,5 Std. und 600 Hm
- Abfahrzeit: 08.00 Uhr
- Treffpunkt: Intersport Hofmann in Mindelheim
- max. Teilnehmeranzahl: 12
- Leitung: Gerhard Schlodder
- Tourennummer: 903



Samstag, 08.09.

Waltenberger Haus (2.084 m)

Wir wandern zu der neu gebauten Vereinshütte der Sektion Allgäu-Immenstadt, die im Frühjahr 2017 eröffnet wurde. Vom Parkplatz Faistenoy laufen wir durch das Birgsauer Tal nach Einödsbach. Über die Bachelalpe gelangen wir zum Ausgang des Hölltobels und den engen Tobel namens „Bacher Loch“. Unter Steilgrasflanken und Schrofenhängen queren wir den Katzentobel und steigen in steilen Kehren bergauf zum Waltenberger Haus.

- Ausgangsort: Parkplatz Faistenoy
- Einkehrmöglichkeit: Bachelalpe
- Gehzeit: 7 Std.
- Abfahrzeit: 07.00 Uhr
- zu beachten: Trittsicherheit nötig
- max. Teilnehmeranzahl: 10
- Leitung: Kornelia Marschall
- Treffpunkt: Parkplatz an der Geschäftsstelle
- Tourennummer: 904

Mittwoch, 12.09.

Trainingsabend für Mountainbiker

Trainingseinheit für geübte Mountainbiker in der Umgebung von Mindelheim. Wir fahren eine Strecke von ca. 25 km mit etwa 300 - 400 Hm. Bei regelmäßiger Teilnahme an den Trainingseinheiten ist eine Verbesserung des Fahrkönnens und der Kondition garantiert.

Ausgangsort: Schwabenwiese in Mindelheim, Fahrzeit: 1,5 - 2 Std., Abfahrzeit: 18.00 Uhr, Treffpunkt: Schwabenwiese, max. Teilnehmeranzahl: unbegrenzt, zu beachten: Beleuchtung, Leitung: Gerhard Schlotter



Samstag - Sonntag, 15. - 16.09.

Trails!

Für Tüfamer-, Dräck- und Staillkurva-Spinner: lässige Trails in Graubünden, abseits von Verboten und Forststraßen. Mit Bahnunterstützung. Für das fetteste Grinsen. Voraussetzungen: Erfahrung mit alpinen Trails (mind. S2) und ein funktionstüchtiges Trail- oder Endurobike sowie Schutzausrüstung.

- Ausgangsort: nach Absprache
- Stützpunkt/Hütte: nach Absprache
- Einkehrmöglichkeit: A gmütlichs Beizli zwischa d'Mungga
- Fahrzeiten: 8 Std. täglich
- Abfahrzeit: 06.00 Uhr
- Treffpunkt: ATU in Mindelheim
- max. Teilnehmeranzahl: 5
- Mehrtagestour-Gebühr: 25 €
- Leitung: Dr. Daniel Pascher
- Tourennummer: 905



Sonntag, 16.09.

Auf den Hausberg des Prinz-Luitpold-Hauses

Tagestour auf den Wiedemerkopf. Ausgangspunkt der Tour ist Hinterstein. Mit dem Bus fahren wir zum Giebelhaus. Von dort aus steigen wir auf zum Prinz-Luitpold-Haus und sehen rechts der Hütte schon unser Tagesziel, den Wiedemerkopf. Kurz vor dem Gipfel beginnt ein unschwieriger drahtseilversicherter Steig. Nach ausreichendem Genuss des Gipfelpanoramas werden wir uns zur Stärkung wieder im Prinz-Luitpold-Haus einfinden.

- Ausgangsort: Hinterstein
- Einkehrmöglichkeit: Prinz-Luitpold-Haus
- Gehzeit: 6 - 8 Std.
- Abfahrzeit: 07.00 Uhr
- Treffpunkt: Parkplatz an der Geschäftsstelle
- max. Teilnehmeranzahl: 4
- Leitung: Richard Kocher
- Tourennummer: 906



Sonntag - Freitag, 16. - 21.09.

Inntaler Höhenweg - Tuxer Alpen

In sechs Etappen vom Patscherkofel bis zum Kellerjoch hoch über Schwaz. Traumhafte mittelschwere Weitwanderung für Gipfelsammler, meist über der Baumgrenze entlang, oft mit tollen Tiefblicken. Bis auf den ersten Tag werden Gehzeiten zwischen 6 und 8 Std. erwartet. Übernachtet wird in Alpenvereinslütten, Kautiun für Hüttenreservierung kann anfallen.

- Ausgangsort: Igl's
- Abfahrtszeit: 08.00 Uhr
- Treffpunkt: Schreinerei Engel in Erisried
- max. Teilnehmeranzahl: 6
- Mehrtagestour-Gebühr: 70 €
- Leitung: Rudi Engel
- Tourennummer: 907

Mittwoch, 19.09.

Trainingsabend für Mountainbiker

Trainingsabend für geübte Mountainbiker in der Umgebung von Unterrieden. Wir fahren eine Strecke von ca. 30 km mit etwa 500 Hm. Ausgangsort: Sportplatz in Unterrieden, Fahrzeit: 2 Std., Abfahrtszeit: 18.00 Uhr, Treffpunkt: Sportplatz Unterrieden, max. Teilnehmeranzahl: unbegrenzt, Ausrüstung: Beleuchtung, Leitung: Sabine Müller



Fotowettbewerb 2017 - Vor dem Gaisalpsee - unterhalb des Rubihorns - Foto: Kornelia Marschall



Donnerstag, 20.09.

Hüttentour im Allgäu

Christine Heim und Kornelia Marschall hatten eine Variante der Steinbockrunde geplant. Doch aufgrund des Dauerregens am ersten Tag haben sie umdisponiert und einen kürzeren Weg gewählt. Sie waren auf der Mindelheimer Hütte, der Enzianhütte, der Rappenseehütte, dem Waltenberger Haus und der Kemptner Hütte. Christine Heim berichtet mit Bildern von der Tour. Zudem gibt sie Tipps zur Planung und zur Durchführung von Touren. Treffpunkt: 19.30 Uhr im Gasthaus „Drei König“, Mindelheim, Leitung: Christine Heim, und Kornelia Marschall



Vor der Kemptner Hütte



Samstag, 22.09.

Hindelanger Klettersteig

Wir fahren zum Parkplatz der Nebelhornbahn, um mit der ersten Bahn um 08.30 Uhr zur Gipfelstation zu kommen. Dort befindet sich der Einstieg des Hindelanger Klettersteiges mit der Schwierigkeit B/C. Zudem haben wir ein begrenztes Zeitfenster von ca. sieben Std., um die letzte Bahn ins Tal wieder zu erwischen. Die Tour ist mit sechs Std. Gehzeit beschrieben, sodass alle Teilnehmer die Klettersteigsschwierigkeit und zügiges Gehen beherrschen müssen. Dann erwartet uns ein aussichts- und abwechslungsreicher Steig.

- Ausgangsort: Parkplatz Nebelhornbahn
- Einkehrmöglichkeit: Edmund-Probst-Haus
- Gehzeit: 7 Std.
- Abfahrtszeit: 07.00 Uhr
- Treffpunkt: Parkplatz an der Geschäftsstelle
- Anmerkungen: für Anfänger nicht geeignet
- benötigte Ausrüstung: Helm, Gurt, KS-Set, Handschuhe und Rastschlinge mit Karabiner
- max. Teilnehmeranzahl: 7
- Leitung: Peter Wiedemann
- Tourennummer: 908



Samstag, 22.09.

Holzgauer Muttekopf (2.431 m)

Die sonnige und einmalig schöne Bergtour führt über herrliche Blumenwiesen und dann jedoch auch über schmale Wege auf fast senkrechtem Grat nach oben. Absolute Schwindelfreiheit ist erforderlich.

- Ausgangsort: Holzgau im Lechtal
- Gehzeit: 6 Std.
- Abfahrtszeit: 06.30 Uhr
- Treffpunkt: Parkplatz an der Geschäftsstelle
- max. Teilnehmeranzahl: 7
- Leitung: Josef Eberhard
- Tourennummer: 909



Gipelfernsicht übers Lechtal

Mittwoch, 26.09.

Trainingsabend für Mountainbiker

Trainingseinheit für geübte Mountainbiker in der Umgebung von Türkheim. Wir fahren eine Strecke von ca. 25 km mit etwa 300 - 400 Hm. Bei regelmäßiger Teilnahme an den Trainingseinheiten ist eine Verbesserung des Fahrkönnens und der Kondition garantiert.

Ausgangsort: Gymnasium in Türkheim
Fahrzeit: 1,5 - 2 Std., Abfahrtszeit: 18.00 Uhr
Treffpunkt: Gymnasium Türkheim
max. Teilnehmeranzahl: unbegrenzt
Ausrüstung: Beleuchtung
Leitung: Gerhard Schlodder

Donnerstag, 27.09.

Alpiner Stammtisch

Zum Kennenlernen, Ratschen und Pläne schmieden. Treffpunkt ab 19.30 Uhr im „Theatereck“, Mindelheim Schwerpunkt: Hallenklettern



Samstag, 29.09.

Bike- und Hiketour zum Säuling

Wir starten in Pflach, fahren mit den Mountainbikes auf einer Kiesstraße hinauf bis kurz unterhalb des Säulinghauses. Hier werden die Bikes abgestellt, es geht zu Fuß zum Säulinghaus, weiter über einen kurzen Klettersteig zum Säulingplateau und dann zum Gipfel auf 2.047 m. Im Abstieg ist eine Einkehr im Säulinghaus vorgesehen. Danach fahren wir mit den Bikes wieder zurück nach Pflach.

- Ausgangsort: Pflach 850 m
- Einkehrmöglichkeit: Säulinghaus
- Gehzeit: 2,5 Std. radeln, 2,5 Std. wandern und 1.200 Hm
- Abfahrzeit: 08.00 Uhr
- Treffpunkt: Intersport Hofmann in Mindelheim
- max. Teilnehmeranzahl: 10
- zu beachten: Klettersteigausrüstung, Fahrradschloss
- Leitung: Gerhard Groos
- Tourennummer: 910



Samstag - Sonntag, 29. - 30.09.

Der einzige Dreitausender der Nördlichen Kalkalpen

Eine Zweitagestour auf die Parseierspitze (3.038 m) in den Lechtaler Alpen. Samstagmittag geht es los, Anfahrt nach Grins und Aufstieg zur Augsburgers Hütte (2.298 m). Sonntag ist Gipfeltag: zunächst starten wir früh Richtung Gatschkopf, denn wir werden über den Ostgrat zur Parseierspitze aufsteigen (Kletterstellen II - III). Nach lohnender Kletterei und hoffentlich schöner Aussicht am Gipfel steigen wir über den Normalweg ab bis zum Parkplatz.

- Ausgangsort: Grins in Tirol
- Stützpunkt/Hütte: Augsburgers Hütte
- Gehzeit: 8 - 9 Std.
- Abfahrzeit: 11.00 Uhr
- Treffpunkt: Parkplatz an der Geschäftsstelle
- max. Teilnehmeranzahl: 4
- zu beachten: Sicheres Klettern im III Grad
- Mehrtagestour-Gebühr: 25 €
- Leitung: Richard Kocher
- Tourennummer: 911



Samstag, 29.09.

Wildfrüchte- und Beerenwanderung

Bei dieser Wanderung über den Blender (ein Hügel bei Buchenberg bei Kempten) bekommen wir Hilfestellung bei der Unterscheidung der wichtigsten Wildfrüchte. Am Ende der Wanderung stehen wir mitten in einem einzigartigen Lehrgarten mit Kräutern, Wildfrüchten und Streuobst (alte Apfelsorten).

- Gehzeit: ca. 3 Std.
- Treffpunkt: 08.00 Uhr an der Schwabenwiese in Mindelheim
- max. Teilnehmeranzahl: 10
- Kostenbeitrag: 15 €, vor Ort zu entrichten
- Leitung: Christine Wohllaib, Wildkräuterführerin
- Tourennummer: 912

OKTOBER



Freitag - Sonntag, 05. - 07.10.

Hüttenwochenende auf der Freiburger Hütte (1.931 m) mit der offenen Familiengruppe

Am Freitag Anreise zum Formarinsee und Aufstieg zur Freiburger Hütte. Für Samstag ist eine leichte Wanderung zum Steinernen Meer geplant. Am Sonntag machen wir eine leichte Wanderung zur Roten Wand. Ab ca. 16.00 Uhr ist die Heimfahrt geplant. Vorbesprechung: Mittwoch 26.09. um 18.30 Uhr in der Geschäftsstelle.

- Ausgangsort: Parkplatz Formarinsee
- Hütte: Freiburger Hütte
- Abfahrtszeit: 15.00 Uhr
- Treffpunkt: Parkplatz an der Geschäftsstelle
- Leitung: Jürgen Stehr
- Tourennummer: 1001



Samstag, 06.10.

Grünhorn (2.033 m)

Unsere mittelschwere Rundtour startet am Parkplatz in Baad im hinteren Kleinen Walsertal. Zu Anfangs steil, dann wieder abflachend geht es vorbei an der Äußeren und Inneren Turaalpe und zuletzt wieder steil zur Starzelalpe (1.678m). Von hier über das Starzeljoch und den teilweise ausgesetzten Südgrat zum Grünhorn. Da wir während der Wanderung keine Einkehrmöglichkeit haben, lassen wir uns auf dem Gipfel unsere Brotzeit besonders schmecken. Der Rückweg über die Ochsenhofer Scharte führt uns wieder zurück zu unseren Ausgangspunkt.

- Ausgangsort: Baad
- Einkehrmöglichkeit: Gasthöfe in Baad
- Gehzeit: 5,5 Std. und 850 Hm
- Abfahrtszeit: 07.00 Uhr
- Treffpunkt: Parkplatz an der Geschäftsstelle
- max. Teilnehmeranzahl: 7
- Leitung: Hans Hörmann
- Tourennummer: 1002



Dienstag, 16.10.

Foto-Tour zum Großen Ahornboden im Karwendel

Der Große Ahornboden im Karwendel ist ein sehr bekanntes Ziel unter Fotografen. Vor allem im Spätherbst, wenn die Laubfärbung ihren Höhepunkt erreicht, trifft man an den Wochenenden viele ambitionierte Fotografen. Deshalb bieten wir diese Tour an einem Wochentag an. Entlang der 12 km langen Mautstraße gibt es mehrere Parkplätze von denen aus man gute fotografische Standpunkte erreicht. Zudem eignet sich der türkisgrüne Reißbach für eindrucksvolle Langzeitbelichtungen mit imposanter Bergkulisse im Hintergrund. Das Ziel dieser Tour ist es nicht von A nach B zu wandern, sondern fotografisch kreative und anspruchsvolle Bilder zu machen. Ausrüstung: Trekkingschuhe, funktionelle Freizeitbekleidung, Fotoausrüstung, Spiegelreflexkamera, Wechselobjektive, Graufilter und Stativ.

- Ausgangsort: Hinterriß
- Einkehrmöglichkeit: Engalm; • Abfahrtszeit: 06.00 Uhr
- Treffpunkt: Parkplatz an der Geschäftsstelle
- max. Teilnehmeranzahl: 5
- Anmerkungen: Die Mautstraße in die Eng kostet 4,50 € pro PKW
- Leitung: Josef Schafnitzel
- Tourennummer: 1003



Donnerstag, 18.10.

Fotoimpressionen aus Ecuador

Der südamerikanische Andenstaat Ecuador ist ein topografisches Kaleidoskop extrem unterschiedlicher Landschaften. Peter Riedmaier war mit seiner Frau Brigitte per Bus auf der Panamericana unterwegs und zeigt uns seine Impressionen von Land und Leuten.

- Treffpunkt: 19.30 Uhr im Gasthaus „Drei König“, Mindelheim
- Leitung: Peter Riedmaier



Samstag, 20.10.

Hochgrat / Rindalphorn

Von der Scheidwangelpe im Gunzesrieder Tal wandern wir auf leichtem, sonnigem Pfad zur Hochgratbahn, wo wir kurz einkehren und den traumhaften Blick Richtung Bodensee und Bregenzer Wald genießen können. In ein paar Minuten sind wir auf dem Hochgratgipfel und anschließend geht es über den Höhenweg zum Rindalphorn. Der Abstieg führt uns an kleinen Wasserfällen vorbei zurück zur Scheidwangelpe.

- Ausgangsort: Parkplatz bei der Scheidwangelpe
- Einkehrmöglichkeit: ja
- Gehzeit: 5 Std. und 700 Hm
- Abfahrtszeit: 08.00 Uhr
- Treffpunkt: Parkplatz an der Geschäftsstelle
- max. Teilnehmeranzahl: 7
- Leitung: Sabine Niederreiner
- Tourennummer: 1004



Dienstag, 23.10.

Vorankündigung: Beginn der Hallenklettersaison in Ottobeuren

Wenn man über den Winter nicht weiter klettert, fängt man im Frühjahr praktisch wieder bei „Null“ an. Um dies zu vermeiden, fahren wir ab Dienstag, 30.10. bis Ende März 2019 zu festen Terminen in die Kletterhalle nach Ottobeuren. Interessierte können mitfahren, nachkommen bzw. Termine und Details auf unserer Homepage nachlesen. Natürlich auch als Single-Kletterer/in.

- Anmerkungen: mind. Topropeschein und eigene Ausrüstung.
- Leitung: Jürgen Stehr und Peter Wiedemann

Donnerstag, 25.10.

Alpiner Stammtisch

Zum Kennenlernen, Ratschen und Pläne schmieden. Treffpunkt ab 19.30 Uhr im „Theatereck“, Mindelheim Schwerpunkt: Touren in Winterräume



Samstag, 27.10.

Apostelgrat

Warum in die Ferne schweifen ...? Die kurze Anfahrt, ein angenehmer Zustieg, meist fester Fels mit moderaten Schwierigkeiten und ein perfektes Panorama sind es wert, auch mal „dahoam“ zu bleiben. Vom Pilgerschrofen bis zum Säuling zieht sich dieses Tourenschmankerl. Ein paar Kletterfähigkeiten solltest Du mitbringen (UIAA 4), Erfahrung beim Abseilen haben und trittsicher unterwegs sein.

- Ausgangsort: Pflach bei Reutte, Parkplatz Säulinghaus
- Einkehrmöglichkeit: Säulinghaus
- Gehzeit: 8 Std.
- Abfahrtszeit: 07.00 Uhr
- Treffpunkt: nach Vereinbarung
- max. Teilnehmeranzahl: 5
- Ausrüstung: Gurt, Helm, Abseilgerät, HMS-Karabiner und Selbstsicherung
- Leitung: Dr. Daniel Pascher
- Tourennummer: 1005

NOVEMBER



Samstag, 03.11.

Dürrenberg Alm (1.438 m) vom Urisee

Die Dürrenberg Alm ist zu jeder Jahreszeit ein lohnendes Ausflugsziel und liegt auf einem wunderschönen sonnigen Platz, nordöstlich von Reutte. Sie bietet einen der schönsten Ausblicke auf den Reuttener Talkessel, die Tannheimer Berge und das Lechtal. Ein sehr beliebtes Wanderziel.

- Ausgangsort: Reutte, Parkplatz Urisee
- Gehzeit: 3 Std.
- Abfahrtszeit: 8.00 Uhr
- Treffpunkt: Geschäftsstelle
- max. Teilnehmeranzahl: 7
- Leitung: Dieter Breuer
- Tourennummer: 1101



Samstag, 03.11.

Bouldern mit der offenen Familiengruppe

Wir gehen gemeinsam ins „Kraftwerk“, die neue Boulderhalle im Allgäu. Hier werden wir ausgiebig nach Lust und Laune bouldern. Danach können wir uns in einer geselligen Runde bei einer guten Einkehr stärken.

- Ausgangsort: Kreenerstr.14 in Biessenhofen, Gewerbepark Altdorf
- Abfahrtszeit: 11.00 Uhr
- Treffpunkt: Parkplatz an der Geschäftsstelle
- Ausrüstung: Kletterschuhe
- Leitung: Jürgen Stehr
- Tourennummer: 1102



Samstag, 10.11.

Edelweißabend im Forum

Der Edelweißabend findet dieses Jahr wieder an einem Samstag statt. Beginn ist um 20.00 Uhr im großen Saal des Forums in Mindelheim. Ein buntes Programm erwartet Sie. Für die musikalische Unterhaltung sorgt heuer wieder die Live Band „Mangos“, die vom Walzer bis zu Oldies alles spielen wird, sodass uns ein abwechslungsreicher Abend erwartet. Inzwischen weiß man ja, dass unsere Mitglieder nicht nur in den Bergen gut unterwegs sind, sondern sich auch auf der Tanzfläche gut zu bewegen verstehen. Auch Nichtmitglieder sind herzlichst eingeladen, um gemeinsam den Abschluss der Bergsaison gebührend zu feiern. Gerne auch in Tracht. Freier Eintritt.



Samstag, 17.11.

Über das Wildkirchli zum Schäfler

Vom Parkplatz oberhalb Weissbad steigen wir am Äscher vorbei auf den Schäfler (1925 m). Der Abstieg kann luftig über den Seealpsee nach Wasserauen und zurück zum Auto erfolgen.

- Ausgangsort: Wasserauen im Alpstein (CH)
- Einkehrmöglichkeit: Schäflerhaus
- Gehzeit: 4 Std.
- Abfahrtszeit: 8.00 Uhr
- Treffpunkt: Parkplatz an der Geschäftsstelle
- max. Teilnehmeranzahl: 10
- Leitung: Sigi Weippert
- Tourennummer: 1103



Donnerstag, 22.11.

Unterwegs im Zillertal

12 Mitglieder der Sektion wanderten auf dem anspruchsvollen Berliner Höhenweg. Die hochalpine Rundwanderung in den Zillertaler Alpen startet in Finkenberg und führt in acht Tagen bis Mayrhofen. Margit Huber und Inge Siebert berichten mit tollen Bildern über die beeindruckende Tour.

- Treffpunkt: 19.30 Uhr im Gasthaus „Drei König“, Mindelheim
- Leitung: Inge Siebert und Margit Huber





Sonntag, 25.11.

Tageswanderung in U.S.A.

Wenn die Verhältnisse in den Bergen für eine Wanderung zu schlecht sind, aber die Schneelage für eine Skitour noch nicht ausreicht, bietet sich eine Wanderung in „unserem schönen Unterallgäu“(U.S.A.) an. Über Saulengrain und Köngetried geht's zur Katzbrui-Mühle und nach einer verdienten Einkehr über Unteregg wieder zurück nach Mindelheim.

- Ausgangsort: Mindelheim
- Einkehrmöglichkeit: Katzbrui-Mühle
- Gehzeit: 5-6 Stunden
- Treffpunkt: 10.00 Uhr an der Geschäftsstelle
- max. Teilnehmeranzahl: 10
- Leitung: Günther Maute
- Tourennummer: 1104

Donnerstag, 29.11.

Alpiner Stammtisch

Zum letzten Mal in 2018 - zum Kennenlernen, Ratschen und Pläne schmieden. Treffpunkt ab 19.30 Uhr im „Theatereck“, Mindelheim

DEZEMBER



Sonntag, 02.12.

Nachmittagswanderung rund um Mindelheim

Eine gemütliche Wanderung in die Umgebung von Mindelheim und, nach Einkehr bei Kaffee und Kuchen, wieder zurück zum Ausgangspunkt.

- Ausgangsort: Mindelheim
- Gehzeit: 3-4 Stunden
- Treffpunkt: 13.00 Uhr an der Geschäftsstelle, • max. Teilnehmeranzahl: 10
- Leitung: Günther Maute
- Tourennummer: 1201



Freitag, 07.12.

Laternenwanderung im Advent

Seit 30 Jahren bereits treffen wir uns um 18.00 Uhr an der Schwabenwiese, um von dort durch den Tiergarten zum Burginnenhof zu wandern. Dort schenken wir zu leckeren Plätzchen Glühwein und Kinderpunsch aus (bitte eigene

Tassen mitbringen). Willi Schielle lädt dann in der ehrwürdigen Burgkapelle zu einer meditativen Diaschau ein - dann leider zum letzten Mal. Anschließend haben wir in der Burggaststätte zu einem vorweihnachtlichen Zusammensein reserviert. • Treffpunkt: 18 Uhr an der Schwabenwiese • max. Teilnehmeranzahl: unbegrenzt • Leitung: Willi Schielle • Tourennummer: 1202



Freitag, 14.12.

Winterwanderung

mit der offenen Familiengruppe durch die Breitachklamm bei Oberstdorf. Auf dem Weg durch die Breitachklamm erleben wir in den Wintermonaten gefrorene Wasserfälle, Vorhänge aus Eis, unzählige Eiszapfen und schneebedeckte Felswände. Die im Sommer rauschende Klamm scheint im Winter zu erstarren. Auf dem Zwingsweg wird das volle Ausmaß der Kraft des Wassers ersichtlich, das sich einst den Weg durch die Landschaft gebahnt hat und so der Klamm ihre Form gab. • Ausgangsort: Tiefenbach, Parkplatz Breitnachklamm • Abfahrzeit: 16.00 Uhr • Treffpunkt: Parkplatz an der Geschäftsstelle • Ausrüstung: festes Schuhwerk, warme und feuchtigkeitsabweisende Kleidung • Leitung: Jürgen Stehr • Tourennummer: 1203

ORTSGRUPPE KIRCHHEIM



Samstag, 06.01.

Eingehskitour nach Schneelage

Das Tourenziel richtet sich nach Wetter und Schneelage. Abfahrtszeit: 07.00 Uhr

- Leitung: Bernhard Riederler

Donnerstag, 11.01.

Monatsversammlung



Sonntag, 21.01.

Laber über Soila-Alm

Der Laber gilt als leichte Skitour. Nach einem gemütlichen Aufstieg über die Soila-Alm in schönem und offenem Gelände, lädt die Berggaststätte Laberhaus zu einer Pause ein mit überragenden Fernblicken in die Alpen. Die Pause ist für viele auch dringend nötig, bevor es in die sehr steile Abfahrt mit bis zu 42° Gefälle geht, das besonders Freerider zu schätzen wissen.

- Ausgangsort: Oberammergau
- Gehzeit: 3 Std.; Abfahrtszeit: 07.00 Uhr
- Leitung: Bernhard Graf

Donnerstag, 08.02.

Monatsversammlung



Samstag - Sonntag, 24. - 25.02.

Riffelseehütte (2.293 m) im Pitztal

Die Riffelseehütte liegt direkt im Skigebiet der Riffelseebahn. Sie ist das ganze Bergjahr über ein beliebter Treffpunkt für Wanderer und Skibergersteiger. Sie lockt mit einem imposanten Panorama auf die Ötztaler und Kautertaler Berge. Egal ob Schnee liegt oder Blumen blühen: die Riffelseehütte bietet einen guten Stützpunkt für viele Unternehmungen.

- Ausgangsort: Mandarfen
- Stützpunkt/Hütte: Riffelseehütte
- Abfahrtszeit: 06.00
- Leitung: Roland Zech

Donnerstag, 08.03.

Monatsversammlung



Sonntag, 11.03.

Von Gunzesried-Säge zur Alpe Rappenschwend

Zum Rodeln braucht es nicht viel Können – einen Schlitten und schon kann es losgehen. Von der Gunzesrieder Säge führt ein gewalzter Fußweg hinauf zur Alpe Rappenschwend. Die Hütte ist ein beliebtes Ziel und bietet bei gutem Wetter eine schöne Aussicht auf den Grünten und die umliegenden Berge der Nagelfluhkette.

- Ausgangsort: Gunzesried – Säge
- Gehzeit: 1 Std.
- Abfahrtszeit: 09.00 Uhr
- Leitung: Bernhard Graf



Sonntag, 08.04.

Skitour nach Schneelage

Das Tourenziel richtet sich nach den gegebenen Schnee- und Wetterverhältnissen.

- Abfahrtszeit: 07.00 Uhr
- Leitung: Werner Wohlhaupter

Donnerstag, 12.04.

Monatsversammlung



Dienstag, 01.05.

Wandern an den Wertachstauseen bei Stockheim

Die Rundtour um die Stauseen von Bad Wörishofen beginnt im Ortsteil Stockheim. Auf gemütlichen Wegen umrunden wir bei dieser Wanderung die Wertachstauseen. Für die elf Kilometer lange Runde sollte man sich viel Zeit lassen.

- Ausgangsort: Wertachbrücke in Stockheim
- Gehzeit: 4 Std.
- Abfahrzeit: 09.00 Uhr
- Leitung: Bernhard Riederle

Donnerstag, 17.05.

Monatsversammlung



Sonntag, 27.05.

Wandern auf den Besler

Hier handelt es sich um den interessantesten Allgäuer Voralpenberg. Er ragt ganz auffallend über die bewaldeten Höhen auf, wobei der höchste Gipfel im Osten liegt und wie ein Schiffsbug vorspringt. Auch einen kleinen Klettersteig hat er zu bieten.

- Ausgangsort: Parkplatz am Riedbergpass
- Gehzeit: 3 Std.
- Abfahrzeit: 07.00 Uhr
- Leitung: Markus Nusser

Samstag - Sonntag, 09. - 10.06.

Arbeitseinsatz Wegebautrupps

Wie immer warten auf den Wegebautrupps wieder viele Reparaturarbeiten, die unsere Ortsgruppe jedes Jahr mit viel Elan meistert.

- Abfahrzeit: 06.00 Uhr
- Treffpunkt: Kirchheim
- Leitung: Roland Zech

Donnerstag, 14.06.

Monatsversammlung



Sonntag, 24.06.

Durch das Eselsburger Tal

Ausgehend von Herbrechtingen machen wir eine Rundwanderung, auf der man das Eselsburger Tal von oben mit schönen Aussichten vom Falkenstein und von unten erkunden kann. Das „Eselsburger Tal“ ist ein reizvoller Abschnitt einer Brenz-Talschlinge südlich von Herbrechtingen und ist seiner Felsen wegen bei Wanderern und Bikern sehr beliebt.

- Ausgangsort: Herbrechtingen
- Gehzeit: 3 Std.
- Abfahrzeit: 08.00 Uhr
- Leitung: Bernhard Riederle

Donnerstag, 12.07.

Monatsversammlung

ORTSGRUPPE KIRCHHEIM



Sonntag, 15.07.

Zur Reuterwanne

Der Wanderparkplatz am Anfang des Weilers Vorderreute ist der Ausgangspunkt für die Schmankerltour „Rundwanderweg Reuterwanne“, an welchem wir das Auto parken können. Wir genießen herrliche Ausblicke und haben viele gemütliche Einkehrmöglichkeiten.

Ausgangsort: Vorderreute

- Gehzeit: 4 Std.
- Abfahrzeit: 08.00 Uhr
- Leitung: Werner Wohlhaupter



Sonntag, 05.08.

Scheidegg Grenzwanderweg

Eine grenzüberschreitende Tour - von Scheidegg wandern wir über Möggers auf Waldwegen und asphaltierten Straßen nach Ried und kommen auf dem Rückweg zum Skywalk Allgäu in Oberschwenden. Auf halber Strecke lädt der malerisch gelegene Fesslerhof mit Jausenstation zu einer Rast ein.

- Ausgangsort: Kurhaus Scheidegg
- Gehzeit: 4 Std.
- Abfahrzeit: 07.00 Uhr
- Leitung: Bernhard Graf

Samstag, 25.08.

Grillfest

Die Fischerhütte in Lopenhausen wird uns diesen Abend wieder beherbergen. Für reichlich Speis und Trank ist gesorgt.

Treffpunkt: 19.00 Uhr in Lopenhausen

Leitung: Reinhold Kreuzer

Donnerstag, 13.09.

Monatsversammlung



Sonntag, 16.09.

Kirchheim - Kammelquelle

Gemütliche Radtour, welche den Mindelta- und Kammelta-Radweg zu einer Rundfahrt verbindet. Auf dem Kammelta-Radweg geht es nach Süden zur Kammelquelle bei Erisried. Danach fahren wir auf dem gut ausgebauten Mindelta-Radweg über Dirlwang und Mindelheim zurück nach Kirchheim.

- Abfahrzeit: 08.00 Uhr
- Treffpunkt: Kirchheim
- Leitung: Roland Zech



Blick auf den Iseler



Samstag - Sonntag, 06. - 07.10.

Naturpark Nagelfluhkette

Das Gebiet um den Hochgrat bietet abwechslungsreiche Wandermöglichkeiten mit herrlichen Ausblicken. Was gibt es schöneres, als inmitten der Berge aufzuwachen - mit diesen Eindrücken erwartet uns die Bergwirtschaft „Vordere Fluh“, wo wir in bequemen Betten nächtigen.

- Ausgangsort: Talstation der Imbergbahn
- Abfahrtzeit: 08.00 Uhr
- Leitung: Bernhard Riederle



Sonntag, 21.10.

Gunzesrieder Talrunde

Vom gleichnamigen Ort Gunzesried kommt man auf dieser leichten und recht kurzen Rundwanderung zur Falkenalpe, durch den Schönbuchwald und ins Aual. Vorbei an der Gunzesrieder Säge geht es zurück zum Ausgangspunkt.

- Ausgangsort: Gunzesried
- Gehzeit: 3,5 Std.;
- Abfahrtzeit: 08.00 Uhr
- Leitung: Anton Fischer

Donnerstag, 11.10.

Monatsversammlung

Donnerstag, 08.11.

Monatsversammlung

Donnerstag, 13.12.

Monatsversammlung

Kesselfleischessen beim Lechler



Freitag, 28.12.

Wanderung zwischen den Jahren

Unsere diesjährige Wanderung startet von Bedernau auf den Spuren der Wallfahrer nach Maria Baumgärtle. Auch das leibliche Wohl wird nicht vergessen mit der Einkehr beim Landgasthaus Maucher.

- Treffpunkt: 15.00 Uhr in Bedernau am Schloß
- Leitung: Werner Wohlhaupter



VORTEILE ALS MITGLIED UNSERER SEKTION

Teilnahme an unseren Veranstaltungen

- Sektionstouren wie Bergwandern, Bergsteigen, Exkursionen, Klettern, Klettersteige, Radtouren, Schlittenfahrten, Schneeschuhlaufen, Skifahren und Skitouren alles mit qualifizierter Leitung, Versammlungen, Vorträge, Fotoabende und Vereinsfeiern, Kurse in vielen Bereichen des Bergsports und Ermäßigung bei der Fitnessgymnastik

Besuch von Hütten

- Verbilligte Übernachtung auf über 2.000 Alpenvereinsstütten
- Zugang zum Winteraum der Alpenvereinsstütten und zu vielen Selbstversorgerhütten
- Bevorzugte Behandlung bei der Schlafplatzvergabe auf den Hütten. Preisgünstiges Bergsteigeressen und Getränk

Nutzung von Kletteranlagen

- Ermäßigung der Eintrittskarten für die Kletteranlage unserer Sektion Mindelheim

- Vergünstigter Eintritt, insbesondere in den Kletteranlagen der Sektionen Kaufbeuren, Kempten, Immenstadt (Allgäu Hoch 4) sowie anderen DAV-Kletteranlagen
- Möglichkeit zum Erwerb von Familien- bzw. Jahreskarten
- Ermäßigung bei allen von der Sektion durchgeführten Kletterkursen
- Nutzung unseres Boulderraumes

Inanspruchnahme des Verleihsystems

- Ausrüstungsgegenstände (wie z.B. Steigeisen, Eispickel, Helm, Schneeschuhe und Lawinensonden)
- Karten, Führer, Bücher und Zeitschriften

Bezug von Fachinformationen

- DAV Bergsteigermagazin „Panorama“ (6 x jährlich), auch als App
- Erhalt unseres Tourenprogrammheftes (1 x jährlich)
- Enthaltener Versicherungsschutz (Alpiner Sicherheits-Service ASS)

- Kostenerstattung für Such-, Bergungs- und Rettungskosten
- Übernahme von Heilkosten
Genauerer unter www.alpenverein.de/DAV-services/Versicherungen

Natur- und Umweltschutz

- Zugehörigkeit zu einem Verein, der für einen Bergsport in intakter Natur und lebenswerter Umwelt eintritt

Eigenengagement

- Möglichkeit einer qualifizierten Ausbildung zum Fachübungsleiter
- Mitarbeiter bei Umweltbaustellen, bei der Pflege des alpinen Wegenetzes und bei Hüttenanierungen
- Übernahme einer ehrenamtlichen Tätigkeit in unserer Sektion

► **... und natürlich:
Kontakt zu Gleichgesinnten**

MITGLIEDSBEITRÄGE UND KATEGORIEN

A - Mitglied (ab 25 Jahre): Jahresbeitrag	62,00 €
A – Mitglied (Beitritt ab dem 01.09.)	31,00 €
B - Mitglied: Jahresbeitrag	36,00 €
(Partner, gleicher Hausstand, ist bereits Mitglied in unserer Sektion)	
B – Mitglied (Beitritt ab dem 01.09.)	18,00 €
Bergwacht: Jahresbeitrag	36,00 €
Gastmitglied (bereits Mitglied in einer anderen Sektion)	22,00 €
Junior (19 bis 25 Jahre): Jahresbeitrag	36,00 €
Junior (19 bis 25 Jahre) Beitritt ab dem 01.09:	18,00 €
Jugendl. Einzelmitglied (15 bis 18 Jahre): Jahresbeitrag	22,00 €
Jugendl. Einzelmitglied (15 bis 18 Jahre): Beitritt ab dem 01.09.	11,00 €
Kinder/jugendl. Einzelmitglied (bis 14 Jahre): Jahresbeitrag	15,00 €
Kinder/jugendl. Einzelmitglied (bis 14 Jahre): Beitritt ab dem 01.09.	8,00 €
Familie (alle Kinder bis 18 Jahre frei): Jahresbeitrag	98,00 €
Familie (Beitritt ab dem 01.09.)	49,00 €

Änderungen vorbehalten!



Herzliche Grüße vom Berliner Höhenweg



Blick auf die Zugspitze und Sonnenspitze

MATERIALVERLEIH

VERLEIHGEBÜHREN FÜR AUSRÜSTUNG

In der Geschäftsstelle, Luxenhoferstr. 1a in Mindelheim verleihen wir an Mitglieder unserer Sektion:

Lawinensonde, Schneeschaufel,	
Verschütteten- Suchgerät (LVS):	5,00 €
Schneeschuhe:	5,00 €
Grödel:	1,00 €

(Bei Schneeschuhsektionstouren bzw. LVS Kursen sind die Schneeschuhe und LVS Geräte für die Tourenteilnehmer reserviert und der Verleih stark eingeschränkt).

Bücher, Zeitschriften und neue Alpenvereinskarten:	kostenlos
Hüttenschlüssel zu Winterräumen von DAV-Hütten:	Kaution 50,00 €.

Ausleihort ist grundsätzlich die Geschäftsstelle unserer Sektion, tel. Reservierungswünsche sind möglich. Die Rückgabe der ausgeliehenen Gegenstände hat unversehrt, trocken, gereinigt und vollständig zu erfolgen!

Änderungen vorbehalten!

NEU --- für Gletschertouren:

Helm	2,00 €
Pickel	2,00 €
Steigeisen	2,00 €
Eisschraube + Exe	1,00 €
Gurt	2,00 €
Eisgeräte	2,00 €
Sicherheitskarabiner	1,00 €

NEU --- für Klettersteigtouren:

Gurt	2,00 €
Klettersteigset	2,50 €
Helm	2,00 €



Fotowettbewerb 2017 - Heilbronner Weg - Foto: Christine Heim



Fotowettbewerb 2017 - Teufelsschlucht bei Andermatt - Foto: Maria Sirch



Fotowettbewerb 2017 - Zugspitzgrat - Foto: G. Zimmermann

VEREINSLEBEN

VORTRÄGE

Soweit nichts anderes erwähnt ist, finden diese Vorträge über schöne Bergtouren oder über interessante Reiseberichte im Rahmen von Versammlungen im Gasthaus „Drei König“, Memminger Straße 1, statt. Beginn ist jeweils um 19.30 Uhr. Es werden auch die Touren der kommenden Wochen vorgestellt. Es besteht die Möglichkeit, sich individuell und persönlich zu informieren. An diesen Abenden können sich die Mitglieder näher kennen lernen und die Kameradschaft pflegen.



Nepal-
Trekking



Reisebericht
Kuba

ALPINER STAMMTISCH

Jeden letzten Donnerstag im Monat findet ein alpiner Stammtisch im Theatereck in Mindelheim statt. Er dient zum allgemeinen Kennenlernen sowie Anschlussfinden. Jeder Stammtisch hat zusätzlich immer auch ein spezielles Schwerpunktthema. Rund um dieses Thema können Wunschtouren und Verbesserungen vorgeschlagen werden. Beginn ist um 19.30 Uhr.



Grillfest an den
Vogelhäusern



JAHRESHAUPTVERSAMMLUNG

Die Jahreshauptversammlung findet im kleinen Saal des Forums in Mindelheim statt. Hier erfährt man alles rund um die Sektion. Die Tagesordnungspunkte sind u.a.: Berichte, Wahlen, Wünsche und Anträge. Auch Anregungen oder Vorschläge für das nächste Tourenprogramm können gerne vorgetragen werden. Beginn ist um 20.00 Uhr.

EDELWEIßABEND

Den Saisonschluss des Bergjahres feiern wir am Edelweißabend. **Beginn ist um 20.00 Uhr im großen Saal des Forums in Mindelheim.** Ein buntes Programm erwartet Sie bei freiem Eintritt. Für die musikalische Unterhaltung sorgt eine Live-Band, die vom Walzer über Oldies bis zu rockigen Songs alles spielen wird, so dass uns ein abwechslungsreicher Abend erwartet. Inzwischen weiß man ja, dass unsere Mitglieder nicht nur in den Bergen gut unterwegs sind, sondern sich auch auf der Tanzfläche gut zu bewegen verstehen. Auch Nichtmitglieder sind herzlichst eingeladen, um gemeinsam den Abschluss der Bergsaison gebührend zu feiern.



MOUNTAINBIKE



TRAININGSANGEBOT:

Abwechselnd fahren wir, immer am Mittwoch, einmal von Mindelheim und einmal von Türkheim aus.

Trainingseinheit für Mountainbiker in der Umgebung von Mindelheim und Türkheim:

Wir fahren eine Strecke von ca. 25 km mit 300 - 400 Höhenmetern. Das Training wird auf das Leistungsvermögen der Teilnehmer abgestimmt. Es wird in 2 Gruppen (Einsteiger/Fortgeschrittene) gefahren. Eine Verbesserung des Fahrkönnens und der Kondition ist garantiert.

Ausgangspunkt für Mindelheim:

Schwabewiese
Abfahrt: 18.00 Uhr; Fahrzeit: 1,5 – 2 Std.
Teilnehmerzahl: unbegrenzt

Ausgangspunkt für Türkheim:

Parkplatz beim Gymnasium in Türkheim. Abfahrt: 18.00 Uhr. Fahrzeit: 1,5 – 2 Std., Teilnehmerzahl: unbegrenzt

Weiteres Tourenangebot:

längere MTB Touren an Wochenenden. MTB Touren über ein verlängertes Wochenende. (siehe Tourenprogramm).



Leitung:

Gerhard Schlodder

0171 1114630



Stefan Groos

0176 72439993



FITNESSGYMNASTIK

Die Fitnessgymnastik findet in der Turnhalle der Maria-Ward-Realschule statt und beginnt nach den Sommerferien. Das Training findet jeweils am Dienstag von 19.00-21.00 Uhr in zwei Gruppen statt. Die erste Gruppe von 19.00-20.00 Uhr leiten im wöchentlichen Rhythmus jeweils Claudia Milhard und Michaela Wurm. Die zweite Gruppe von 20.00-21.00 Uhr leitet wie gewohnt Annemarie Meixner. Die Teilnehmerzahl pro Gruppe ist begrenzt. Die Abrechnungszeiträume sind wie folgt:

Tarif 1: Sept. bis Jan., Preis: 15,00 € (Mitglieder),
30,00 € (Nichtmitglieder)

Tarif 2: Februar bis Juli, Preis: 15,00 € (Mitglieder),
30,00 € (Nichtmitglieder)

Tarif 3: September bis Juli, Preis: 25,00 € (Mitglieder),
55,00 € (Nichtmitglieder)

Leitung:

Claudia Milhard Tel. 08269 960760,

Annemarie Meixner Tel. 08261 6579

Michaela Wurm Tel. 08261 5350



Michaela Wurm



Claudia Milhard und Annemarie Meixner

SKITOUREN / SKIFAHREN



TOURENANGEBOT

Skikurs; Tiefschneekurs; Tourenstammtisch; Skitour



Abendspass mit Tourenski:

Die ganze Woche über findet auf gewissen Skihütten ein abendlicher Stammtisch für Skitourengänger statt. Das Besondere daran: Der Aufstieg zur Hütte erfolgt erst nach Beendigung des regulären Skibetriebs (ab ca. 17.00 Uhr) und führt dann über die Skipiste. Die Hütten werden an diesem Abend extra länger bewirtschaftet und bieten ihren gewohnt guten Service. Die Abfahrt erfolgt mit guter Stirnlampe über die teilweise beleuchtete Skipiste. Anforderungen: Aufstieg: ca. 600 – 800 Hm, keine LVS Ausrüstung notwendig, gute Stirnlampe.



Pistenskitouren:

Bei diesen leichten Skitouren steigen wir flach durch das Gelände auf, genießen die unberührte Winterlandschaft, wenn möglich mit einem Gipfelbesuch und fahren über eine Skipiste ab. Während der Tour suchen wir uns meist noch einen kurzen und flachen Tiefschneehang und üben die Abfahrt. Die Touren richten sich vor allem an Anfänger, die das Skitourengehen ausprobieren wollen, aber noch kein Tiefschneefahren können. Anforderung: Aufstieg: ca. 600 – 800 Hm, LVS Ausrüstung.



Gerhard Groos

08268 904845



Gerhard Schlodder

0171 1114630



Auf dem Sonnenkopf bei Sonthofen

INTERNET

www.alpenverein-mindelheim.de

Um den nötigen digitalen Anforderungen an unsere Sektion Rechnung zu tragen, steht Ihnen unsere Internetseite zur Verfügung. So können wir Mitglieder und Interessierte während des gesamten Jahres mit aktuellen Infos versorgen, Kontaktmöglichkeiten anbieten oder einfach allen einen Blick auf das breite Spektrum unserer Aktivitäten ermöglichen.

...**Sie wollen sich zu einer Veranstaltung anmelden** oder einen Aufnahmeantrag stellen? Hier steht alles kurz und bündig zum Einsehen bzw. Downloaden bereit.

...**über unsere Webcam** können Sie die Besucherfrequenz auf unserer Kletteranlage verfolgen.

...**sollten Sie sich für einen Kletterkurs interessieren**, können Kurstermine und deren Belegungen aktuell eingesehen werden.

...**Berichte mit schönen Bildern** von kürzlich durchgeführten Touren vermitteln einen Einblick in die Aktivitäten unserer Sektion.

...**Sie erfahren aktuelle Infos zur Mindelheimer Hütte** und eine ausführliche Beschreibung unseres Mindelheimer Klettersteiges.

... **Schauen Sie vorbei, Sie werden immer etwas finden, das auch Ihr Interesse wecken wird.**



► **Berichte und (beschriftete) Bilder können gerne an homepage@dav-mn.de geschickt werden.**



NUTZEN SIE UNSEREN MONATLICHEN

NEWSLETTER

EINFACH PER E-MAIL

UM NIE WIEDER EINEN TOURENTERMIN ZU VERPASSEN

Seit einiger Zeit versenden wir jeden Monat eine E-Mail, in der die Tourentermine des folgenden Monats aufgeführt sind. Dadurch wird man frühzeitig nochmals an Termine erinnert und versäumt so keine Touren mehr. Außerdem enthält dieser Newsletter aktuelle Meldungen und informiert Sie über kurzfristig eingeschobene Termine oder Touren.

DESHALB GANZ WICHTIG!:

Wer diesen Newsletter bislang nicht erhalten hat aber zukünftig informiert werden will, kann sich mit einer kurzen Info an unsere Geschäftsstelle (am besten gleich mit einer E-Mail an: info@dav-mn.de) auf den Verteiler setzen lassen.

JUGENDGRUPPE »SEILSCHNECKE«



Die Jugendgruppe bietet für Teenager ab 12 Jahren sportliche und gemeinschaftliche Anreize wie Klettern und Bouldern in einer Kombination aus Spiel und Spaß, sowie verschiedene Ausflüge in die Berge mit Wanderungen und zum Klettern. Auch Über-

nachtungen im Zelt oder auf Schutzhütten stehen bei uns auf dem Programm. Wann treffen wir uns? Freitag und Samstag im Wechsel alle 14 Tage (ausgenommen bayerische Schulferien und Feiertage).



Leitung:

Michael Schwarz

0176 61784030





Jugendleiter/in für Jugendgruppen gesucht!

Ihr seid mindestens 17 Jahre und habt Lust und Zeit die erworbenen Erfahrungen an Jugendliche weiterzugeben, dann meldet Euch bitte! Betreut werden sollen Gruppen von 8-13 jährigen und 13-18 jährigen Jugendlichen. Gerne könnt Ihr diese Arbeit mit einer Freundin oder einem Freund übernehmen.

HIER EIN PAAR DETAILS FÜR DIE AUSBILDUNG ZUM JUGENDLEITER:

- 7 Tage Grundausbildung in Bad Hindelang (kostenlos)
- Danach jährliche Aufbaukurse (freie Terminwahl ; kostenlos)
- Erste Hilfe Kurs nicht älter als 2 Jahre
- Erweitertes polizeiliches Führungszeugnis (kostenlos)
- Kletterschein Vorstieg (kostenlos; Schulung durch DAV Sektion Mindelheim)

ANFORDERUNGEN:

- Körperliche Fitness
- Bereitschaft für 1 bis 2 Gruppenstunden pro Monat Aktivitäten mit den Jugendlichen zu organisieren (Euer Jugendreferent und die Fachsportleiter werden Dich dabei unterstützen!)



Habt Ihr Interesse ?

Fragen werden gerne durch den Jugendreferenten Michael Schwarz beantwortet. **Kontakt:** 0176 61784030, jugend@dav-mn.de

KINDERKLETTERGRUPPE

Diese Kinderklettergruppe besteht aus 2 Gruppen mit jeweils 7 Kindern ab 6 Jahren. Es handelt sich um eine reine Klettergruppe. Jede Gruppe trifft sich im Turnus 2 x monatlich an der Mindelheimer Kletteranlage, um gemeinsam sicheres Klettern spielerisch zu erlernen.

Und man traut seinen Augen kaum: Unter diesen Kindern gibt es Talente die, obwohl noch mit klobigen Turnschuhen ausgerüstet, in kürzester Zeit schwierigste Routen klettern können – und dabei noch einen riesigen Spass haben – Da werden wir noch was erleben!

Neue Gruppen sind in Planung.

Anmeldung über die Geschäftsstelle.



Ltg.: **Jürgen Stehr**, 08261 9493



OFFENE FAMILIENGRUPPE »BERGTEENIES«

Mit meinen Kindern in die Berge? Mit der offenen Familiengruppe kein Problem! Die Erfahrung zeigt: für Kinder besteht ein höherer Spaßfaktor und eine größere Motivation, wenn sie mit ihren Eltern und anderen Kindern ähnlichen Alters gemeinsam Touren unternehmen. Dafür gibt es die offene Familiengruppe. Das besondere an einer „offenen“ Familiengruppe ist, dass alle Familien unserer Sektion an deren Tourenprogramm teilnehmen können. Bei den teilweise altersgestaffelten Unternehmungen liegt der Schwerpunkt auf abwechslungsreichen und originellen Ausflügen. Die Anmeldung für eine Tour erfolgt über die Geschäftsstelle bzw. über unsere Homepage.



Für manche Touren besteht ein früherer Anmeldeschluss wegen der Reservierung von Geräten, dies ist aber bei der Tour vermerkt. Voraussetzung für eine Teilnahme an den Touren ist die Mitgliedschaft in unserer Sektion. Die Beschreibungen der Touren zusammen mit der Altersstaffelung und dem Anmeldeschluss findet man zusätzlich auch auf unserer Internetseite: „www.alpenverein-mindelheim.de“ unter „Familiengruppe Bergteenies“.

Leitung: Jürgen Stehr, 08261/9493.

TOURENPROGRAMM

Freitag - Sonntag, 26.01. - 28.01.

Iglu-Bau mit Schneeschuhwanderung

Wir bauen gemeinsam ein Iglu. Wenn es die Umstände erlauben, werden wir darin auch schlafen. Sollte dies nicht möglich sein, werden wir in der Jugendbildungsstätte in Bad Hindelang übernachten. Am nächsten Tag unternehmen wir dann gemeinsam eine leichte Schneeschuhwanderung und rauschen anschließend mit den Zipfelbobs ins Tal. Vorbesprechung: Mittwoch 17.01. um 18.30 Uhr in der Geschäftsstelle.

Ausgangsort: Bad Hindelang

Stützpunkt/ Hütte: Jugendbildungsstätte
Bad Hindelang

Gehzeit: 1 - 1,5 Std.

Abfahrzeit: 15.00 Uhr

Treffpunkt: Parkplatz an der Geschäftsstelle

Ausrüstung: gemäß Vorbesprechung

Tourennummer: 111

Samstag, 17.02

Rodeln am Edelsberg bei Pfronten

Ausgangspunkt ist der öffentliche Parkplatz in Pfronten-Kappel (Ortsende Richtung Nesselwang). Von dort aus geht es zu Fuß in ca. 45 Min. hinauf zur Hündeleskopfhütte. Dort können wir uns stärken, um anschließend weiter zur Kappeler Alm zu laufen. Nach einer kleinen Einkehr geht es auf der Naturrodelbahn schwungvoll zurück ins Tal. Die Rodel können wir in einem Sportgeschäft in Pfronten ausleihen.

Ausgangsort: Parkplatz Pfronten-Kappel
Einkehrmöglichkeit: Hündeleskopfhütte,
Kappeler Alm

Gehzeit: 2 Std.

Abfahrzeit: 08.00 Uhr

Treffpunkt: Parkplatz an der Geschäftsstelle

Ausrüstung: warme Kleidung und Schuhe

Tourennummer: 205

Samstag, 10.03.

Schneeschuhwandern im Kleinwalsertal

Winterliche Rundtour im Bärgunttal / Kleinwalsertal als leichte Schneeschuhwanderung, besonders geeignet für Kinder.

Ausgangsort: Talort Baad, Kleinwalsertal

Einkehrmöglichkeit: Bärgunthütte

Gehzeit: 2,0 Std. und 200 Hm

Abfahrzeit: 08.00 Uhr

Treffpunkt: Parkplatz an der Geschäftsstelle

Ausrüstung: warme Kleidung und schneeschuhtaugliche Schuhe

Tourennummer: 303



*Blumengrüsse
von der Gaisalpe*

Sonntag, 08.04.

Erzgruben- Erlebniswelt am Grünten

Im Museumsdorf erfahren wir Interessantes über die Geschichte des Grünten, dem „Wächter des Allgäus“. Ebenso lernen wir das Leben und die mühevollen Arbeit der Knappen im Eisenerz-Bergbau vom 14. bis 19. Jahrhundert, die Geologie des Grüntens und des Allgäus kennen.

Ausgangsort: Burgberg
Einkehrmöglichkeit: Knappenhock,
Museumsdorf
Gehzeit: 2 Std.

Abfahrtszeit: 08.00 Uhr
Treffpunkt: Parkplatz an der Geschäftsstelle
zu beachten: festes Schuhwerk
Tourennummer: 401

Samstag, 05.05.

Überquerung der Highline 179

Wir tauchen in die Welt des Mittelalters ein und werden einen Einblick in die damalige Zeit bekommen. Hier befindet sich die längste Fußgänger-Hängebrücke der Welt die wir gemeinsam überschreiten werden. Ausgangsort: Burgenwelt Ehrenberg, Reutte
Einkehrmöglichkeit: diverse Möglichkeiten
Gehzeit: 2 Std.

Abfahrtszeit: 08.00 Uhr
Treffpunkt: Parkplatz an der Geschäftsstelle
Ausrüstung: festes Schuhwerk
Tourennummer: 502

Samstag, 09.06.

Mountainturfahren an der Krinnealpe

Mit diesem neuen Funsportgerät geht es zunächst rauf auf den Berg - bequem mit der Bahn oder für besonders Sportliche zu Fuß. Nach einer gemütlichen Einkehr und anschließender Einführung für die sichere Bedienung des Dreirad- ähnlichen Gefährts geht es auf einem geeigneten Fahrweg ins Tal hinab. Jetzt heißt es kontrolliert Geschwindigkeit aufzunehmen, um gekonnt

durch die Kurven zu driften - ein Riesenspaß für Groß und Klein. Natürlich bestimmst Du die Geschwindigkeit selbst. Jedes Kart besitzt selbstverständlich ausreichend dimensionierte Bremsen und wer es etwas langsamer mag, der bremst einfach ein wenig ab und genießt die Fahrt in seinem eigenen Tempo. Ausgangsort: Talstation Krinnenlift, Nesselwängle, Einkehrmöglichkeit: Krinnenalpe
Gehzeit: 3 Std.; Abfahrtszeit: 08.00 Uhr
Treffpunkt: Parkplatz an der Geschäftsstelle
Ausrüstung: festes Schuhwerk
Tourennummer: 604

Samstag, 14.07.

Ein kräftiger Tritt in die Pedale

Wir umrunden den Hopfensee mit einem Tretmobil. Sicherlich wird auch ein kleines Wettrennen stattfinden können - mal schauen, welche Tretmobilgruppe die Schnellste ist. Danach gemütliche Einkehr mit Siegerehrung. Je nach Wetterverhältnissen bleiben wir am See oder besuchen auf der Rückfahrt das Hallenbad CamboMare in Kempten.

Ausgangsort: Hopfen am See, Parkplatz Ost
Einkehrmöglichkeit: ja
Gehzeit: 2 Std.

Abfahrzeit: 08.00 Uhr
Treffpunkt: Parkplatz an der Geschäftsstelle
Ausrüstung: festes Schuhwerk
Tourennummer: 705

Freitag - Sonntag, 17.08. - 19.08.

Hüttenwochenende auf der Erfurter Hütte

Freitag: Anreise und Auffahrt mit der Bahn
auf die Hütte, Samstag und Sonntag: leichte
Wanderungen kombiniert mit leichtem Klet-
tern in den zahlreichen Klettergärten.

Die DAV Ausbildungshütte ist dafür der ide-
ale Stützpunkt. Vorbesprechung: Mittwoch
08.08. um 18.30 Uhr in der Geschäftsstelle.

Ausgangsort: Maurach, Achensee
Stützpunkt: Erfurter Hütte

Gehzeit: 3 Std.

Abfahrzeit: 09.00 Uhr

Treffpunkt: Parkplatz an der Geschäftsstelle
Ausrüstung: gemäß Vorbesprechung
Tourennummer: 801



Samstag, 01.09.

Nesselwang Alpspitz Nachtwanderung

Wir fahren mit der Alpspitzbahn bis zur Bergstation. Hier werden wir eine kleine Wanderung unternehmen und dann in Richtung Kronenütte marschieren, in der wir eine kräftige Stärkung zu uns nehmen. Wenn jeder ausreichend gestärkt ist und die Nacht herangebrochen ist, starten wir die Nachtwanderung mit Fackeln oder Stirnlampen starten.

Ausgangsort: Parkplatz an der Talstation der Alpspitzbahn

Einkehrmöglichkeit: Sportheim Böck / Kronenhütte

Abfahrtszeit: 15.00 Uhr

Treffpunkt: Parkplatz an der Geschäftsstelle
Tourennummer: 901

Freitag - Sonntag, 05.10. - 07.10.

Hüttenwochenende auf der Freiburger Hütte (1.931 m)

Am Freitag Anreise zum Formarinsee und Aufstieg zur Hütte. Für Samstag ist eine leichte Wanderung zum Steinernen Meer

geplant. Am Sonntag machen wir eine leichte Wanderung zur Roten Wand. Ab ca. 16.00 Uhr ist die Heimfahrt geplant. Vorbesprechung: Mittwoch 26.09. um 18.30 Uhr in der Geschäftsstelle.

Ausgangsort: Parkplatz Formariensee

Hütte: Freiburger Hütte

Abfahrtszeit: 15.00 Uhr

Treffpunkt: Parkplatz an der Geschäftsstelle
Tourennummer: 1001

Samstag, 03.11.

Bouldern

Wir gehen gemeinsam ins „Kraftwerk“, die neue Boulderhalle im Allgäu. Hier werden wir ausgiebig bouldern. Danach können wir uns in einer geselligen Runde bei einer guten Einkehr stärken.

Ausgangsort: Kreener Strasse 14 in Biessenhofen, Gewerbebark Altdorf

Abfahrtszeit: 11.00 Uhr

Treffpunkt: Parkplatz an der Geschäftsstelle
Ausrüstung: Kletterschuhe

Tourennummer: 1102

Freitag, 14.12.

Winterwanderung durch die Breitachklamm bei Oberstdorf

Auf dem Weg durch die Breitachklamm erleben wir in den Wintermonaten gefrorene Wasserfälle, Vorhänge aus Eis, unzählige Eiszapfen und schneebedeckte Felswände. Die im Sommer rauschende Klamm scheint im Winter zu erstarren. Auf dem Zwingsteg wird das volle Ausmaß der Kraft des Wassers ersichtlich, das sich einst den Weg durch die Landschaft gebahnt hat und so der Klamm ihre Form gab.

Ausgangsort: Tiefenbach, Parkplatz Breitachklamm

Einkehrmöglichkeit: Alpe Dornach, Gasthaus Breitachklamm

Abfahrtszeit: 16.00 Uhr

Treffpunkt: Parkplatz an der Geschäftsstelle
Ausrüstung: festes Schuhwerk, warme und feuchtigkeitsabweisende Kleidung
Tourennummer: 1203



FAMILIENGRUPPE MINDELKRAXLER



Leitung: Mario Leinsle



Im September, bei wunderbarem Sonnenschein, erwartete uns eine spannende Wanderung entlang des Wildbachtobels bei Hindelang. Oben angekommen kehrten wir noch in der oberen Ochsenalpe ein und konnten gut gestärkt den abenteuerlichen alten Viehtriebweg wieder absteigen. Im Oktober hatten wir wieder Glück mit dem Wetter und wanderten den sonnigen und gemütlichen Wald- und Wiesenweg zur Alpe Beichelstein bei Seeg. Dort konnten

wir die tolle Aussicht genießen. Die kleinen Mindelkraxler spielten im Sandkasten und streichelten die Ziegen.

Im November wartete eine Schnitzeljagd der besonderen Art auf uns. Rund um die Katzbrui-Mühle mussten wir verschiedene Aufgaben erfüllen. Unter anderem kletterten wir auf Bäume, überquerten Bäche oder mussten uns abseilen. Zum Schluss gab es als Belohnung für die Kinder den ersehnten Schatz. Eine Einkehr in der Mühlen-Gaststätte durfte natürlich auch nicht fehlen.



Im Dezember trafen wir uns bei Punsch und Plätzchen im Schrebergarten zu unserer Adventfeier. Der Nikolaus überraschte die Kinder am Lagerfeuer mit einem kleinen Geschenk, anschließend wanderten wir noch mit unseren Laternen zur Mindelburg. Da im März das Wetter wechselhaft war, entschlossen wir uns für einen Spaziergang durch Wald und Wiesen rund um Mindelheim. Anschließend wurde noch eifrig am Turm geklettert.



Im April führte unsere Frühjahrswanderung in den Bannwald nach Ottobeuren. Dort folgten wir zunächst einem kleinen Bächlein und konnten an 11 Stationen den Wald mit allen Sinnen erleben. Auf dem Rückweg erkundeten die Kinder dann noch das Gelände des Waldkindergartens.



Im Mai kraxelten wir den Tobelweg entlang des Baches zur Gäisalpe, der durch Felsstufen und Brücken für die Kinder sehr abwechslungsreich war. Die Leckereien auf der Alpe haben allen sehr gut geschmeckt.



Im Juni stand unser Hüttenwochenende im Selbstversorgerhaus in Spielmannsau auf dem Programm. Leider hatten wir etwas Pech mit dem Wetter und konnten unsere Regensachen gut gebrauchen. Für alle war es aber trotzdem wieder ein tolles Erlebnis.



Im Juli konnten wir rauschende Wasserfälle, tiefe Strudellöcher und gewaltige Felswände im Eistobel bestaunen. Bei einer längeren Pause am Bachbett konnten die Kinder noch einige Steine mit Wassermalfarben verzieren.

FAMILIENGRUPPE GIPFELSTÜRMER

Rückblick von 2007 - 2017

10 Jahre mit unzähligen Unternehmungen, Bergtouren, Radeln, Rodeln, Schlittschuhlaufen, Hüttenwochenenden, Nachtwanderungen, Schneeschuhwaderungen, Floß bauen u.v.m. gehen zu Ende.

Denn unsere Kinder sind inzwischen so groß, dass wandern mit den Eltern auch

nicht mehr „der Hit“ ist. Es war eine schöne Zeit mit tollen Erlebnissen, die wir nicht missen möchten.

Maria Eisele
Silke Weidener-Löwen





KLETTERANLAGE

Standort: „Zum Kletterturm 1“ – am Fahrradweg beim Maristenkolleg, Champagnatplatz 1, in Richtung Dirlawang (beschildert)

Parkplatz: auf der Schwabenwiese (beschildert), fünf Gehminuten zur Anlage

Öffnungszeiten: ganztägig geöffnet; abends mit Beleuchtung.
Einlass nur mit gültiger Eintrittskarte

Technische Daten des neuen Turmes:

Höhe: 13,50 m; Kletterfläche: 540 qm; Sicherungslinien 30;
ca. 90 Kletterrouten im Schwierigkeitsbereich von 3 - 9;
Griffe: Auswahl aller namhaften Griffhersteller

Konstruktion und Planung: Outdoor Consulting

Hersteller: Walltopia; Bauzeit: April 2014 bis Juni 2014

Material: Unterkonstruktion: verzinkte Stahlverstrebung; Kletterwandkonstruktion: Walltopia Plywood, 19 mm Birkenholzpaneel, beschichtet und besandet. Fallschutzboden rund um beide Türme.

Einlasssystem: Drehkreuz mit Kartenlesegerät der Firma „n-tree solutions“

Webcam: An der Anlage ist eine Webcam installiert, aktuelle Bilder sind über unsere Homepage www.alpenverein-mindelheim.de einzusehen

ACHTUNG: kein Kartenverkauf direkt am Turm!



KLETTERANLAGE MINDELHEIM EINTRITTSPREISE - TARIFGESTALTUNG

gültig ab 01.01.2018

**Jeder, der die Kletteranlage betritt, braucht einen Eintrittsnachweis.
Auch wer "nur sichert" braucht eine Eintrittskarte.**

Eintrittsalter ist der Unterschied zwischen Geburtsjahr und aktuellem Kalenderjahr.

Erwachsener	ab 23 Jahre	
Junior	18 - 22 Jahre	gilt nur für 10+1er Karten und Jahreskarten
Jugendlicher	7 - 17 Jahre	
Kind / Besucher	bis 6 Jahre	freier Eintritt, Eintrittskarte notwendig
Familie	gleiche Anschrift, gleiche Bankverbindung, bis zu 2 Erwachsene und alle minderjährigen Kinder, die im Haushalt leben.	
Allgäu⁴	Mitglieder der Sektionen Kaufbeuren-Gablonz, Kempten, Allgäu- Immenstadt können Einzel- und 10+1er Karten zum Tarif Sektionsmitglieder erhalten. Gilt nicht für Jahres- und Familienkarten.	

Jahres- und Familienkarten können nur Mitglieder der Sektion Mindelheim erwerben und sind nur mit Bild des Karteninhabers gültig.

Jahreskarten und **Familienkarten** haben eine feste Laufzeit bis 31.12. des Ausstellungsjahres. Danach verlängern sie sich automatisch um jeweils ein Jahr, wenn sie nicht bis zum 01.02. des Folgejahres zurückgegeben werden. Die Gebühren werden ausschl. vom Konto abgebucht.

**10 + 1er-Karten, Jahres- und Familienkarten sind PFAND-KARTEN.
Pfand je Karte 10,00 €**

Das Kartenpfand von 10,00 € wird bei Verlust und Missbrauch der Karte einbehalten.
Jahres- / Familien- und 10+1er Karten sind nicht übertragbar.
Jahres- und Familienkarten sind nur mit Lichtbild gültig.

Die aktuell aushängende Benutzerordnung wird mit dem Kauf einer Eintrittskarte anerkannt !

ESSO-Tankstelle Rogg, 87719 Mindelheim, Landsberger Str. 25	Mo-Sa 05:00 - 22:00 Uhr So 06:00 - 22:00 Uhr
ARAL-Tankstelle, 87719 Mindelheim Nebelhornstr. 8	Mo-Fr 06:00 - 00:00 Uhr Sa/So 07:00 - 00:00 Uhr

DAW-Geschäftsstelle Sektion Mindelheim, Luxenhofstr. 1a - Tel: 08261 - 738073	Öffnungszeiten: Mo: 17:00 - 19:30 Uhr Fr: 15:30 - 19:30 Uhr
--	--

Erwachsener	6,00 €	8,00 €	10,00 €
Jugendlicher	3,00 €	4,00 €	5,00 €

Erwachsener	60,00 €	80,00 €	100,00 €
Junior	45,00 €	65,00 €	85,00 €
Jugendlicher	30,00 €	40,00 €	50,00 €

Erwachsener	135,00 €	---	---
Junior	95,00 €	---	---
Jugendlicher	65,00 €	---	---

	285,00 €	---	---
--	----------	-----	-----

Pfand je Karte 10,00 €.

Gilt nur für Mitglieder der Sektion Mindelheim

Änderungen vorbehalten !

Sektion Mindelheim

KLETTERN UND KLETTERKURSE



SNUPPERKLETTERN

Sie haben schon mal daran gedacht, ob Ihnen Klettern Spaß machen könnte? Ihnen ist schon mal der Gedanke gekommen, ob Sie es wohl schaffen, am Turm bis ganz nach oben zu kommen? Um diese Fragen zu beantworten, steht Ihnen dazu unsere Kletteranlage in den Monaten Mai bis September (außer August) zur Verfügung: immer am ersten Freitagabend des jeweiligen Monats ab 16.00 Uhr ist Schnupperklettern. Sie benötigen nur lockere Kleidung und Turnschuhe, die restliche Ausrüstung wird von

uns gestellt. Wir zeigen Ihnen „die wunderbare Welt des Sportkletterns“. Und das für alle Altersstufen: von 8 bis 80+. Es ist keine Anmeldung erforderlich. Nur bei trockenem Wetter. Der Eintritt ist frei. Kinder nur in Begleitung eines Erziehungsberechtigten. Bei zweifelhaftem Wetter veröffentlichen wir eine evt. Absage auf unserer Homepage

KLETTERKURSE

Wir bieten ab Mai über den ganzen Sommer hinweg laufend Kletterkurse an und haben



somit eigentlich immer einen zeitnahen freien Platz für Sie parat. Infos zu den Terminen gibt es in der Geschäftsstelle oder im Internet auf unserer Homepage www.alpenverein-mindelheim.de. Um möglichst intensiv und individuell schulen zu können, finden unsere Kurse nur in kleinen Gruppen und mit 2 Kletterbetreuern statt. Die Kursinhalte sind auf 2 Übungsabschnitte mit je 3 Std. ausgelegt. Die Kurse liefern erst einmal jede Menge Kletterspaß und haben das Ziel, aus allen Teilnehmern verantwortungsvoll sichernde Seilpartner zu machen.

ANFÄNGER-KLETTERSCHLEIKURS TOPROPE

Inhalt: In diesem Grundkurs klettern wir an künstlichen Anlagen und wollen den DAV-Kletterschein „Sicher Toprope klettern“ erwerben. Es geht u.a. um Material und Ausrüstungskunde, richtiges Einbinden, Sichern und Ablassen, Grundlagen der Klettertechnik, Abnahme des DAV-Kletterscheins. Mitzubringen

sind eigene Kletterschuhe (nicht zwingend notwendig) oder Turnschuhe.

Voraussetzung: Freude an Bewegung, mind. 14 Jahre alt. Ansonsten sind keinerlei Vorkenntnisse erforderlich

Wann: Dienstag und Donnerstag von 18.00 - 21.00 Uhr

Treffpunkt: 18.00 Uhr an der Kletteranlage Zum Kletterturm 1 in Mindelheim

Kosten: 50,00 € für Mitglieder der DAV-Sektion Mindelheim und 75,00 € für Nichtmitglieder. Jeweils inkl. Leihhausrüstung und Eintritt in die Kletteranlage Mindelheim.

FORTGESCHRITTENEN-KLETTERSCHEINKURS VORSTIEG

Inhalt: In diesem Aufbaukurs klettern wir an künstlichen Anlagen und wollen den AV-Kletterschein „Sicher Vorsteigen“ erwerben. Wir wiederholen kurz die Themen des Grundkurses. Dann kümmern wir uns um das Sichern im Vorstieg mit Halbautomaten, Vorstieg unbekannter Routen, fortgeschrittene Klettertechnik, Falltechnik und Abnahme des DAV-Kletterscheins. Fehlende Ausrüstung wird gestellt.

Voraussetzung: mindestens 14 Jahre alt. Sicheres Toprope klettern im 5. Grad, DAV Kletterschein „Sicher Toprope klettern“, oder eigene Klettererfahrung (Beherrschen eines gängigen Sicherungsgerätes und der Lehrinhalte „Sicher Toprope klettern“).

Wann: Dienstag und Donnerstag von 18.00 - 21.00 Uhr.

Treffpunkt: 18.00 Uhr an der Kletteranlage Zum Kletterturm 1 in Mindelheim

Kosten: 50,00 € für Mitglieder der DAV-Sektion Mindelheim und 75,00 € für Nichtmitglieder. Jeweils inkl. Leihhausrüstung und Eintritt in die Kletteranlage in Mindelheim.

BETREUTES KLETTERN

In den Monaten Mai bis September (außer August) findet jeden Montag von 18.00 - 20.00 Uhr das „betreute Klettern“ statt. Während dieser Zeit ist immer ein Kletterbetreuer vor Ort, um mit Kletteranfängern aus den Topropekursen zu klettern, Seilschaften zu organisieren und nach Wunsch die Topropeseile einzuhängen. Voraussetzung: Topropeschein, gültige Eintrittskarte und eine eigene Ausrüstung. Nur bei trockenem Wetter.

HALLENKLETTERN

Wenn man über den Winter nicht klettert, fängt man im Frühjahr wieder nahezu bei „Null“ an. Um das zu vermeiden fahren wir ab dem 23.10. jeden Dienstag zum Hallenklettern nach Ottobeuren. Treffpunkt ist ab 18.00 Uhr in der Kletterhalle Ottobeuren. Alle, die über den Winter weiter klettern wollen, können hier dazukommen. Neulinge sollten sich bei Peter Wiedemann anmelden. Vergünstigte 10er Karten für die Kletterhalle in Ottobeuren können von Sektionsmitgliedern über Peter Wiedemann bezogen werden. Die Kletterkarte beinhaltet nach dem Klettern noch einen freien Zutritt zur Sportlersauna.

Voraussetzung: mind. Topropeschein und eigene Kletterausrüstung. Oft bilden sich aus dieser Gemeinschaft kleinere Gruppen, die zu weiteren, regelmäßigen Terminen nach Ottobeuren fahren. Die Hallenklettersaison geht bis in den April.

Leitung: Peter Wiedemann (08261 4149) und Jürgen Stehr (08261 9493).

KLETTERBETREUER



Sebastian Förg
0174 7696971



Sabine Glogger
0173 9558244



Wolfgang Hacker
08269 91906



Hans Hörmann
08392 934112



Elisabeth Kerler
0151 70036723



Thomas Knie
0170 5389028



Hubertus Kraus
08372 929383



Stefan Maucher
08261 2103134



Armin Reichart
0151 23671589

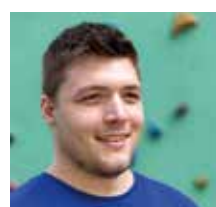

Michael Schwarz
0176 61784030



Wolfgang Stache
0174 9999174



Jürgen Stehr
08261 9493



Peter Wiedemann
08261 4149

BOULDERRAUM

Die Sektion verfügt über einen kleinen aber feinen Boulderraum. In Eigenleistung wurde er in 2016 etwas erweitert. Jetzt stehen unseren Kletterern weitere Flächen und Griffe zur Verfügung. Er ist in den Räumen der Geschäftsstelle untergebracht aber nur zu bestimmten Zeiten für unsere Mitglieder zugänglich.

Die Öffnungszeiten des Boulderraumes:

- immer während der Öffnungszeiten der Geschäftsstelle
- zusätzlich vom 08. November 2017 bis 21. März 2018: jeden Donnerstag von 18.00 – 20.00 Uhr, (nicht an und über die Feiertage). Ansprechpartner: Stefan Maucher und Harald Klein.

Die Öffnungszeiten der Geschäftsstelle werden im Schaukasten vor der Geschäftsstelle veröffentlicht und sind im Internet unter www.alpenverein-mindelheim.de einsehbar. Der Eintritt zum Boulderraum ist frei. Kletterschuhe nicht vergessen.

Leitung:

Stefan Maucher, 08261 2103134

Harald Klein, 08261 20636



EHRENAMT



Ehrenamt wirkt!

Berge versetzen - im Team

Ohne das Engagement gäbe es den Alpenverein nicht. Aber mit dem Ehrenamt ist der Alpenverein eine starke, wichtige und selbstbewusste gesellschaftliche Kraft. **Die ehrenamtlichen Mitarbeiterinnen und Mitarbeiter sind es, die das Vereinsleben gestalten.** Sie sind es, die den Naturschutz voranbringen. Sie begeistern jung und alt für die Berge und zeigen ihnen, wie Bergsport möglichst sicher ist. Das Ehrenamt ist das Herz und die Seele des Alpenvereins.

Ehrenamt macht Spaß!

- und hat tausend Facetten

Sie gehen gerne in die Berge? Sie engagieren sich gerne im Team? Sie identifizieren sich mit den Zielen des Deutschen Alpenvereins? **Dann sind Sie bei uns genau richtig!** Denn bei uns gibt es viel zu tun. Bei uns können Sie ihre Fähigkeiten zielgenau einbringen. Und bei uns finden Sie Gleichgesinnte, denen die Berge und der Bergsport ebenso wichtig sind wie Ihnen. Ganz nebenbei macht man im Ehrenamt Erfahrungen, die einen vorwärts bringen und die privat oder beruflich sehr nützlich sein können.

Steigen Sie ein!

Wir freuen uns auf Sie

Familienbeauftragter, Gruppenleiterin, Jugendleiterin, Felsbetreuer, Wege- referentin, freiwillige Helfer, Naturschutzreferentin, Jugendreferentin, Ausbildungsreferentin, Hüttenreferent, Schriftführer, Tourenleiterin, Beisitzer Öffentlichkeitsreferent, Fachübungsleiterin etc.

ANSPRECHPARTNER:

Gerhard Groos

08268/904845

vorstand@dav-mn.de

FAHRTKOSTENABRECHNUNG

Wir empfehlen...

... folgenden Abrechnungsmodus: Fahrtkosten basieren auf einem Km-Satz von 0,25 €/km. Die gesamten Fahrtkosten werden auf alle Teilnehmer anteilmäßig umgelegt (Gruppenabrechnung), unabhängig von der Fahrzeugbelegung, so dass bei ungleichmäßiger Fahrzeugbelegung den entsprechenden Fahrern kein Nachteil entsteht.



ERMITTLUNG DER FAHRTKOSTEN:

$(0,25 \text{ €} * \text{insgesamt zurückgelegte Kilometer} * \text{Anzahl der Autos}) /$
 $\text{Anzahl aller Teilnehmer}$

Beispiel:

4 Teilnehmer in einem Auto und 200 km Gesamtfahrstrecke:

$$0,25 \text{ €} * 200 \text{ km} * 1 \text{ Auto} / 4 \text{ Teilnehmer} \\ = 12,50 \text{ €} / \text{Teilnehmer}$$

ABRECHNUNG FÜR MEHRERE FAHRZEUGE UND UNGLEICHER BELEGUNG:

Beispiel:

7 Teilnehmer mit 2 Autos und 200 km Gesamtfahrstrecke und ungleiche Fahrzeugbelegung:

$$0,25 \text{ €} * 200 \text{ km} * 2 \text{ Autos} / 7 \text{ Teilnehmer} \\ = 14,30 \text{ €} / \text{Teilnehmer in einen Topf und daraus:} \\ 14,30 \text{ €} * 7 \text{ Personen} / 2 \text{ Autos} \\ = \text{jeder Fahrer bekommt daraus } 50 \text{ €} \\ (\text{egal welche Belegung herrscht})$$

MINDELHEIMER HÜTTE 2.013 m, Allgäuer Alpen



Hüttenreservierung

nur unter
mindelheimer-huette.de

Geöffnet: Von Anfang
Juni bis Mitte Oktober

FOTOS: Josef Schafnitzel (8)





Zustiege zur Mindelheimer Hütte

- Von Mittelberg (Weg Nr. 441) durch das Wildental ca. 3,5 Stunden.
- Vom Parkplatz der Fellhornbahn (Weg Nr. 441) durch das Rappental 4,5 Stunden.
- Von Mittelberg (Weg Nr. 444/443) durch das Gemstetal 3,5 bis 4 Stunden.
- Von Lechleiten (Weg Nr. 445) über den Schrofepaß 2,5 bis 3 Stunden.



Bergtouren und Wanderungen

Aussichtsreiche Wanderungen mit Blick auf den Allgäuer Hauptkamm. Der Krumbacher Höhenweg und der Übergang zur Rappenseehütte sind besonders lohnend.



Mindelheimer Klettersteig

Der Mindelheimer Klettersteig ist sehr gut mit Drahtseilen, Klammern und Stiften versichert, er sollte jedoch nur von gut trainierten, absolut trittsicheren und schwindelfreien Bergsteigern begangen werden.

Klettern

Insgesamt gibt es im Einzugsbereich der Mindelheimer Hütte zwischenzeitlich mehr als 60 Klettertouren. Die meisten davon sind kurze Sportkletterrouten mit alpinem Klettergartencharakter.



KLETTER-FÜHRER

von Josef Schafnitzel und Stephan Baur



RESERVIERUNGEN

Reservierungen für Übernachtungen auf der Mindelheimer Hütte können nur mit dem Anmeldeformular auf der Internetseite www.mindelheimer-huette.de unter „Reservierungen“ erfolgen.

Hütteninfos über die Mindelheimer Hütte können unter Tel. 08322 700 153 abgefragt werden.

Aktuelle Bilder von der Webcam unserer Mindelheimer Hütte finden Sie unter www.alpenverein-mindelheim.de.

HINWEISE

Für einen angenehmen Aufenthalt auf einer Alpenvereinshütte sind einige Regeln zu beachten:

- Eigenes Handtuch, Hüttenschlafsack und Hüttenschuhe benutzen.
- Wasser und Energie sparen.
- Müll vermeiden und den eigenen Abfall mit ins Tal nehmen.
- Nicht in der Hütte rauchen.
Im Freien Aschenbecher benutzen.

- Berücksichtigen Sie bei den Preisen für Essen und Getränke auch den Mehraufwand durch die Versorgung per Materialseilbahn.
- Bitte Aushang Hütten- und Tarifordnung lesen und beachten.
- Neu in den Bergen?
Informationen und Tipps für Einsteiger: www.alpenverein.de. Aktuelle Tourenbedingungen: www.alpenvereinaktiv.com.

BERGTOUREN, WANDERUNGEN UND ÜBERGÄNGE

Von der Mindelheimer Hütte zur Fiderepasshütte (Krumbacher Höhenweg)

Äußerst lohnende Wanderung mit einmaliger Aussicht auf die zentralen Berge des Allgäuer Hauptkamms. Von der Mindelheimer Hütte auf dem Weg (Nr. 443) ca. 100 Höhenmeter in Richtung Obere Angererhütte absteigen. Kurz vor dieser folgt man

dem Wegweiser links haltend und quert, mehr oder weniger ohne Höhenverlust, unterhalb der Schafalpenköpfe bis zu der Abzweigung vor der Taufersbergalpe. Nun folgt ein mäßig steiler Aufstieg zur Fiderescharte oder Saubuckelscharte (2.199 m). Von der Scharte aus kann man bereits die ca. 150 Höhenmeter tiefer gelegene Fiderepasshütte erkennen. 2,5 -3 Stunden.

Von der Mindelheimer Hütte zur oberen Widdersteinalpe

Botanisch sehr interessante Wanderung. Vor allem zu Beginn des Bergsommers (nach der Schneeschmelze) wandert man am Gemstelkoblach über einen Blument Teppich der seinesgleichen sucht. Auf dem markierten Weg in Richtung Geißhorn, weiter über den flachen Rücken des Gemstelkoblach zum Gemstelpaß (bei Nebel schwierige Orientierung). Vom Gemstelpaß leicht ansteigend zur Oberen Widdersteinalpe (2.010m). 2,5 -3 Stunden.

Von der Mindelheimer Hütte zur Rappenseehütte

Landschaftlich hervorragend schöner und beliebter Hüttenübergang, der als Tagesetappe zur großen Allgäu-Durchquerung zählt. Zunächst auf dem Weg (Nr. 445 Speicherweg) ca. 500 Höhenmeter bis zum Haldenwanger Bach absteigen. Danach über einen zum Teil in den Fels gesprengten Weg hinauf zum Schrofenpaß, weiter in einem nördlichen Bogen um den Grüner herum zum breiten, fast ebenen Sattel am Schänzle. Vorbei an der Oberen Biberalp und weiter durch den wildromantischen Mutzentobel (Vorsicht bei Nässe). Die botanisch ungemein interessanten Westhänge des Rappenköpfles querend bis zur Schafalpe und weiter in Richtung Mußkopf, bis man auf den breit ausgetretenen Weg trifft, der von der Enzianhütte heraufführt. Zum Schluss über mäßig steile Kehren hinauf zur Rappenseehütte (2.091 m). 4,5 - 5 Stunden.

Via Alpina

Die Via Alpina ist ein europäischer Fernwanderweg der sich über den gesamten Alpenbogen hinweg erstreckt. Hierbei wurden keine neuen Wege angelegt, sondern bereits bestehende Wanderwege zu einem riesigen Wegenetz miteinander verknüpft. Der „Rote Weg“ kommt von der Oberen Widersteinalpe, führt an der Mindelheimer Hütte vorbei über den Krumbacher Höhenweg und den Panoramaweg zum Guggensee und von dort geht es hinunter nach Birgsau.

Weitere Informationen zur Via Alpina unter www.via-alpina.org

Mindelheimer Klettersteig

Der Mindelheimer Klettersteig ist sehr gut mit Drahtseilen, Klammern und Stiften versichert, er sollte jedoch nur von gut trainierten, absolut trittsicheren und schwindelfreien Bergsteigern begangen werden. Ausführliche Beschreibung auf unserer Internetseite links im Menü unter Mindelheimer Klettersteig.

Wanderung zum südlichsten Grenzstein Deutschlands

Auf dem markierten Weg in Richtung Geißhorn, weiter zum Koblatpass, vorbei an der (unbewirtschafteten) Koblachhütte erreicht man nach ca. 3 Stunden den südlichsten Punkt Deutschlands.

IMPRESSUM

Sektion Mindelheim des Deutschen Alpenvereins (DAV) e.V.

1. Vorsitzender: Gerhard Groos

2. Vorsitzender: Jürgen Stehr

Schatzmeister: Dieter Jadasch

Verantwortlich für Text und Inhalt:
DAV Sektion Mindelheim,
Peter Wiedemann

Grafik & Layout: Satz & Grafik Jähn

Programmänderungen vorbehalten

Alle Angaben ohne Gewähr!



Fotowettbewerb 2017 - Auf dem Berg die Freude - Foto: Elisabeth Walch

Wintersport

Bergsport

Klettern

Fahrrad

LEIDENSCHAFT AM BERG



BESUCHEN SIE UNS IM INTERNET
www.sport-schindele.de

SERVICE-TELEFON
(0 83 06) 97 59 40

Sport **SCHINDELE**
alpin, rad- & outdoorsport



JETZT FAN WERDEN!
www.facebook.com/sportschindele

Öffnungszeiten:
Mo. - Fr. 08:00 - 18:00 Uhr
Samstag 08:00 - 14:00 Uhr

Schuh-Sport Schindele GmbH | Marktplatz 4 • 87671 Ronsberg



**Sektion Mindelheim des
Deutschen Alpenvereins (DAV) e.V.
Geschäftsstelle: Luxenhoferstraße 1a
87719 Mindelheim**



Öffnungszeiten der Geschäftsstelle: Mittwoch von 17.00-19.30 Uhr und Freitag von 15.30-19.30 Uhr.

Tel.: 08261 738073, Fax: 08261 738074; E-Mail: info@dav-mn.de; www.alpenverein-mindelheim.de